

LA NOCHE EN BLANCO



la magia
está dentro

18 mayo de 20:00 a 01:00h

LA NOCHE EN BLANCO

Málaga

la magia
está en ti

LA NOCHE EN BLANCO

18 mayo de 20:00 a 01:00h



la magia
está en ti

XV
ち
LA NOCHE
EN BLANCO

18 mayo 2024

Málaga



la magia
está en ti

XV
LA NOCHE
EN BLANCO 2

18 mayo 2024

Málaga

ESPACIOS

EDIFICIOS Y ESPACIOS DE LA CIUDAD

Alameda Principal
Avda. Cervantes
Avda. de Pries
Avda. del Comandante Benitez
Avda. Editor Ángel Caffarena
Avda. Sor Teresa Prat
Avda. Velázquez
C/ Aflijidos
C/ Álamos
C/ Alcazabilla
C/ Alemania
C/ Beatas
C/ Cárcer
C/ Compañia
C/ Cortina del Muelle
C/ Curtidores
C/ Don Rodrigo
C/ Duquesa de Parcent
C/ Escritor Aguirre Garcia
C/ Gavilán, Puerto de la Torre
C/ Larios
C/ La Serna
C/ Lope de Rueda, Puerto de la Torre
C/ Los Negros
C/ Luis Carreras
C/ Malpica
C/ Mármoles
C/ Marqués de Valdecañas
C/ Molina Lario
C/ Muro de Puerta Nueva
C/ Muro de San Julián
C/ Niño de Guevara
C/ Ollerías
C/ Pacífico

C/ Pascal
C/ Ramon Franquelo
C/ República Argentina
C/ Rodríguez Rubi
C/ San Agustín
C/ San Juan
C/ San Juan Bosco
C/ Salvago
C/ Tomás Heredia
C/ Vélez Málaga
C/ Victoria
Callejón de la Marina
Centro Comercial Muelle Uno
Centro Comercial Rosaleda
Colegio Ntra. Sra. de la Victoria HH Maristas
Colegio Prácticas nº 1
Fábrica de Cervezas Victoria
Eddy's Music Factory
Escuela Infantil Novaschool Málaga Centro
Fundación Cudeca
Hotel AC Málaga Palacio
Hotel Salles Málaga Centro
IES Nuestra Señora de la Victoria
Pº de Martiricos
Pº de la Farola
Pº del Muelle Uno
Pº de Reding
Patio de las Cadenas. Catedral de Málaga
Pje. Doctor Carrillo Casaux
Pza. Carmen Thyssen
Pza. de Capuchinos
Pza. de la Aduana
Pza. de la Constitución
Pza. de Jerónimo Cuervo
Pza. de la Libertad
Pza. de la Marina

ESPACIOS

Pza. Enrique García Herrera, Plaza de Camas
Pza. de las Flores
Pza. de Uncibay
Pza. de los Mártires
Pza. de la Merced
Pza. del Obispo
Pza. del Patrocinio
Pza. del Siglo
Pza. del Teatro Cervantes
Pza. Pierre Georges Latecoère
Pza. de los Viñeros
Pza. Félix Saenz
Plazuela Virgen de las Penas
Puerto de Málaga. Muelle Cánovas s/n
Real Club Mediterráneo
Subida a La Coracha
The Shakespeare Public House
Zona Seminario

MUSEOS Y ESPACIOS CULTURALES

Aeromuseo
Agrupación de Cofradías Málaga
Alcazaba
Archivo Municipal
Asociación Arqueológica Yacimientos de La Arana
Asociación Cultural Cortijo La Duquesa
Asociación Histórico Cultural Torrijos 1831
Asociación Arrabal - AID
Asociación de Artistas Plásticos de Málaga (APLAMA)
Asociación de Vecinos "El Perchel"
Asociación Pro Tradiciones Malagueñas La Coracha
CAC Málaga
CAC Málaga La Coracha
Casa Museo Suso de Marcos

Cine Albéniz
Centre Pompidou Málaga
Centro Cultural Fundación Unicaja
Cementerio Histórico San Miguel
Cementerio Inglés de Málaga
Colección del Museo Ruso
Ecomuseo Astilleros Nereo
Fundación Málaga
Hermandad Las Penas
Museo Casa Natal Picasso
Museo Carmen Thyssen Málaga
Museo Interactivo de la Música Málaga (MIMMA)
Museo de Arte Flamenco Peña Juan Brea
Museo de Málaga
Museo del Patrimonio Municipal (MUPAM)
Museo del Automóvil y la Moda de Málaga
Museo Picasso Málaga
Museo Revello de Toro
Museo Fundación Unicaja de Artes y Costumbres Populares de Málaga
Museo del Vino Málaga
OXO Museo Videojuego Málaga
Recinto Eduardo Ocón
Sociedad Económica de Amigos del País
Teatro Romano

SALAS DE EXPOSICIONES

Aula 7
Fundación Rafael Pérez Estrada
Galería de Arte Benedito
Little People Gallery
Sala de Exposiciones Mingorance del Archivo Municipal de Málaga
Sala de Exposiciones del Rectorado – Universidad de Málaga

ESPACIOS

ESPACIOS ESCÉNICOS

Alegria Flamenco & Gastronomía
Asociación Cultural de Arte Mirari
Auditorio Edgar Neville de la Diputación de Málaga
Centro Cultural José María Gutiérrez Romero
Centro Cultural M^a Victoria Atencia
La Llave del Tango
La Caja Blanca
Peña Juan Breva
Recinto Musical Eduardo Ocon
Sala Joaquín Elejar. Colectivo Cultural Maynake
Sala Fundación Unicaja M^a Cristina
Teatro Cervantes
Teatro Romano de Málaga

PUNTO DE INFORMACIÓN

Calle Larios (esquina con Sancha de Lara)

Horario:

Viernes, 17 de mayo

12:00 h a 14:00 y 18:00 a 22:00

Sábado, 18 de mayo

12:00 h a 14:00 h - 18:00 a 01:00



ARTE /
MUSEOS /
EXPOSICIONES

AYUNTAMIENTO DE MÁLAGA - ÁREA DE CULTURA Y PATRIMONIO HISTÓRICO - MUSEO DEL PATRIMONIO MUNICIPAL DE MÁLAGA (MUPAM)

EXPOSICIÓN "PINTURA MALAGUEÑA DEL SIGLO XIX".
COLECCIÓN CASTILLO TORREBLANCA Y FONDOS DEL PATRIMONIO MUNICIPAL

Salas 1 y 2 del MUPAM
Paseo de Reding, 1
Horario: 20:00h - 01:00h

Esta muestra compuesta por un total de 65 obras presenta un recorrido por la pintura malagueña ochocentista a través de una selección de obras de la colección Castillo Torreblanca y de los fondos de la colección del patrimonio municipal. Enmarcada en un periodo cronológico que comprende desde la segunda mitad del siglo XIX y primeras décadas del XX, incluye obras muy significativas que vuelven de nuevo casi un siglo después a mostrarse en nuestro país, como las dos bellas escenas del Quijote de Moreno Carbonero.

AYUNTAMIENTO DE MÁLAGA - ÁREA DE CULTURA Y PATRIMONIO HISTÓRICO - MUSEO DEL PATRIMONIO MUNICIPAL DE MÁLAGA (MUPAM)

EXPOSICIÓN "TOMAR POSICIÓN. TOMAR POSESIÓN"

Sala 3 del MUPAM
Paseo de Reding, 1
Horario: 20:00h - 01:00h

"Tomar posición, tomar posesión" es una exposición que transforma el espacio con dibujos, pinturas y esculturas tridimensionales. Estas

obras aluden a lugares físicos o imaginarios, convirtiendo la sala en un espacio propio. Algunas piezas también abordan cuestiones teóricas o históricas, permitiendo a los artistas posicionarse más allá de ocupar el espacio físico.

AYUNTAMIENTO DE MÁLAGA - ÁREA DE CULTURA Y PATRIMONIO HISTÓRICO - SALA DE EXPOSICIONES MINGORANCE DEL ARCHIVO MUNICIPAL

EXPOSICIÓN "CERÁMICA Y TRADICIÓN EN EL ARTE CONTEMPORÁNEO"

Alameda Principal, 23
Horario: 20:00h - 01:00h

Las Salas Mingorance sirven de marco a la comisaria, Alicia Ventura, para presentar una selección de obras de Paloma de la Cruz y de Nuria Riaza, destacando la importancia de la artesanía en el arte contemporáneo. Paloma de la Cruz presenta "Clausura Corpora", una obra compuesta por una serie de esculturas monumentales que aluden a su obra anterior, Claustro. Nuria Riaza muestra su proyecto "Ajuar del Cerro Triste", una propuesta artística de investigación cerámica de carácter instalativo.



MUSEO CASA NATAL DE PICASSO - AGENCIA PÚBLICA PARA LA GESTIÓN DE LA CASA NATAL DE PABLO RUIZ PICASSO Y OTROS EQUIPAMIENTOS MUSEÍSTICOS Y CULTURALES

INSTALACIÓN LA MAGIA DEL MEDITERRÁNEO

Plaza de la Merced, 15
Horario: 20:00h - 00:30h
Aforo: 15 personas

En esta edición de La Noche en Blanco, en la que lo mágico y la fantasía se unen para crear una atmósfera especial, el departamento de Mediación propone una inmersión al mundo mitológico que está representado en las obras de Pablo Picasso. Esta noche extraordinaria, sumérgete en una instalación creativa realizada previamente por los participantes de nuestros talleres familiares.

MUSEO CASA NATAL DE PICASSO - AGENCIA PÚBLICA PARA LA GESTIÓN DE LA CASA NATAL DE PABLO RUIZ PICASSO Y OTROS EQUIPAMIENTOS MUSEÍSTICOS Y CULTURALES

RECORRIDO TEMÁTICO POR EL MUSEO CASA NATAL PICASSO

Plaza de la Merced, 15
Horario: 20:00h - 00:30h (último pase)
Aforo: máximo 25 personas por planta

Las sucesivas salas del museo ofrecen un recorrido temático que pone de relieve que Málaga, la ciudad en la que nació Picasso el 25 de octubre de 1881, está en la raíz de su personalidad y de su obra.

Aquí transcurrieron sus diez primeros años de vida. Volvieron a Málaga en los veranos de 1895, 1896, 1897 y 1899. Su última estancia, acompañado solo de su amigo Casagemas, fue entre finales de diciembre de 1900 y el 28 de enero de 1901.

CENTRE POMPIDOU MÁLAGA - AGENCIA PÚBLICA PARA LA GESTIÓN DE LA CASA NATAL DE PABLO RUIZ PICASSO Y OTROS EQUIPAMIENTOS MUSEÍSTICOS Y CULTURALES

EXPOSICIÓN "PLACENESS. HABITAR UN LUGAR"

Pasaje Doctor Carrillo Casaux, s/n. Muelle Uno, Puerto de Málaga
Horario: 20:00h - 00:30h
Aforo: 844 personas

La muestra se divide en seis secciones que exploran cómo habita el ser humano y cómo se relaciona con el entorno. Algunos artistas transforman materiales para reconsiderar la conexión con el mundo. Los espacios abandonados reflejan la explotación del planeta en la era post industrial, ofreciendo diversas posibilidades. Las relaciones entre territorios están marcadas por la productividad y el consumo capitalista. La vigilancia en el espacio público obstaculiza los movimientos. Frente a estas dinámicas, el territorio puede ser concebido como un espacio mental, desafiando la resignación a través del arte.



CENTRE POMPIDOU MÁLAGA - AGENCIA PÚBLICA PARA LA GESTIÓN DE LA CASA NATAL DE PABLO RUIZ PICASSO Y OTROS EQUIPAMIENTOS MUSEÍSTICOS Y CULTURALES

ESPACIO-TALLER INSIDE MATISSE

Pasaje Doctor Carrillo Casaux, s/n. Muelle Uno, Puerto de Málaga
Horario: 20:30h - 22:00h
Aforo: 30 personas

Diseñado por Smarin, este espacio recrea el taller de Henri Matisse con muebles, textiles y colores que cambian con cada visita. Funciona como un taller creativo, un escenario de vida y un lugar para intercambiar ideas. Podrás participar jugando con los elementos y experimentando con la composición y la imagen. Inside Matisse ofrece una experiencia sensorial para descubrir el mundo alegre del artista.

CENTRE POMPIDOU MÁLAGA - AGENCIA PÚBLICA PARA LA GESTIÓN DE LA CASA NATAL DE PABLO RUIZ PICASSO Y OTROS EQUIPAMIENTOS MUSEÍSTICOS Y CULTURALES

EXPOSICIÓN "EL COLOR EN MOVIMIENTO" DE CARLOS CRUZ-DIEZ

Pasaje Doctor Carrillo Casaux, s/n. Muelle Uno, Puerto de Málaga
Horario: 20:00h - 00:30h
Aforo: 205 personas

Carlos Cruz-Diez (1923-2019) fue un destacado representante del arte óptico-cinético. Su enfoque en el color como objeto de estudio lo distingue dentro del movimiento Op Art. Desde 1960, en París, exploró el color como una realidad relativa y autónoma. Sus obras, basadas

en datos científicos, se dividen en series que exploran aspectos específicos del color. Destacan dos efectos ópticos principales: la inducción cromática y la «postimagen». Esta exposición presenta alrededor de treinta obras, ofreciendo una visión amplia de este influyente artista, cuyos efectos del color se aprecian plenamente a través de dispositivos interactivos.

CENTRE POMPIDOU MÁLAGA - AGENCIA PÚBLICA PARA LA GESTIÓN DE LA CASA NATAL DE PABLO RUIZ PICASSO Y OTROS EQUIPAMIENTOS MUSEÍSTICOS Y CULTURALES

PROYECTO LUZ. ESPACIOS MÁGICOS

Pasaje Doctor Carrillo Casaux, s/n. Muelle Uno, Puerto de Málaga
Horario: 20:00h - 00:30h
Aforo: 100 personas

Las instalaciones luminicas de Proyecto Luz, dirigido por Antonio Vázquez y Vicente Denis, exploran las capacidades plásticas de la luz proyectada. Cada composición busca alterar nuestra percepción del espacio y provocar una experiencia estética en el espectador al establecer nuevas relaciones con su entorno. Tanto el juego de la luz proyectada a través de pinturas como el propio espacio constituyen los elementos de la instalación, por lo que cada instalación es única y efímera.



COLECCIÓN DEL MUSEO RUSO - AGENCIA
PÚBLICA PARA LA GESTIÓN DE LA CASA
NATAL DE PABLO RUIZ PICASSO Y OTROS
EQUIPAMIENTOS MUSEÍSTICOS Y CULTURALES
GABINETE DE JOSÉ M^º CASTAÑE

Avenida Sor Teresa Prat, 15. Edificio de Tabacalera
Horario: 20:00h - 00:30h
Aforo: 10 personas

Se trata de una estancia que evoca los caprichos del coleccionista español que expuso recientemente en la Colección del Museo Ruso, una amplia representación de sus fondos internacionales de arte moderno y contemporáneo.

COLECCIÓN DEL MUSEO RUSO - AGENCIA
PÚBLICA PARA LA GESTIÓN DE LA CASA
NATAL DE PABLO RUIZ PICASSO Y OTROS
EQUIPAMIENTOS MUSEÍSTICOS Y CULTURALES
EXPOSICIÓN "EL COMIENZO" DE NAOMÍ LAUTIER

Avenida Sor Teresa Prat, 15. Edificio de Tabacalera
Horario: 20:00h - 00:30h
Aforo: 60 personas

La Colección del Museo Ruso promueve el bienestar y la salud a través de exposiciones y actividades inclusivas. Destaca el arte de personas con Trastorno del Espectro Autista (TEA), que ofrece expresiones únicas y poderosas. Naomi, una joven artista de París nacida en 2011, ha encontrado en la pintura una forma de comunicarse y expresar su creatividad. Su obra invita a contemplar el mundo desde una perspectiva única y a valorar la belleza en la diversidad.



COLECCIÓN DEL MUSEO RUSO - AGENCIA
PÚBLICA PARA LA GESTIÓN DE LA CASA
NATAL DE PABLO RUIZ PICASSO Y OTROS
EQUIPAMIENTOS MUSEÍSTICOS Y CULTURALES
PROYECTO LUZ. ESPACIOS MÁGICOS

Salas de exposición. Avenida Sor Teresa Prat, 15. Edificio de Tabacalera
Horario: 20:00h - 00:30h
Aforo: 100 personas

Las instalaciones luminicas de Proyecto Luz, dirigido por Antonio Vázquez y Vicente Denis, exploran las capacidades plásticas de la luz proyectada. Cada composición busca alterar la percepción del espacio y provocar una experiencia estética en el espectador al establecer nuevas relaciones con su entorno. Tanto el juego de la luz proyectada a través de nuestras pinturas como el propio espacio constituyen los elementos de la instalación, por lo que cada instalación es única y efímera.

EXPOSICIÓN "LEGACY OF MODERNISM" DE GÜNTHER FÖRG
CAC MÁLAGA

C/ Alemania, s/n
Horario: 20:00h - 01:00h

El Centro de Arte Contemporáneo de Málaga presenta una exposición de Günther Förg, destacado artista alemán de la segunda mitad del siglo XX. Bajo el título "Legacy of Modernism", la muestra te sumerge en su obra minimalista a través de 29 pinturas seleccionadas meticulosamente desde 1987 hasta 2004. Incluye obras de gran formato, piezas sobre papel y pinturas sobre plomo, diseñadas para armonizar con la arquitectura moderna del edificio, reflejando su interés por artistas como Barnett Newman, Mies van der Rohe y Blinky Palermo de los años 70.

CAC MÁLAGA

EXPOSICIÓN "REHEARSAL FOR JOY" DE THERESA CHROMATI

C/ Alemania, s/n

Horario: 20:00h - 01:00h

El Centro de Arte Contemporáneo de Málaga presenta la primera exposición europea de Theresa Chromati en un museo europeo. Con retratos potentes de mujeres negras en armaduras y máscaras de colores vivos, Chromati explora la representación y el empoderamiento femenino. Originaria de Baltimore, su arte combina pintura, purpurina y escultura para reflexionar sobre la diversidad y la identidad femenina en la sociedad contemporánea.

CAC MÁLAGA

PASIÓN II: COLECCIÓN CARMEN RIERA

C/ Alemania, s/n

Horario: 20:00h - 01:00h

El Centro de Arte Contemporáneo de Málaga presenta en su colección permanente la colectiva Pasión II. Colección Carmen Riera, comisariada por Fernando Francés. Reúne piezas nuevas junto con otras ya expuestas en Pasión. Colección Carmen Riera, cedidas por la coleccionista Carmen Buqueras en 2009. Esta exhibición incluye 30 obras de 29 artistas, algunos debutando en el CAC Málaga. Coincide con el X Aniversario del CAC Málaga y la presentación de un catálogo de las obras de la colección.



CAC MÁLAGA

EXPOSICIÓN "NEIGHBOURS V"

C/ Alemania, s/n

Horario: 20:00h - 01:00h

El Centro de Arte Contemporáneo de Málaga presenta Neighbours V (Vecinos V), una muestra de artistas locales que reflejan la ciudad desde 2012. La exposición incluye 52 obras de 33 artistas, abarcando diversas formas de arte desde el siglo XXI hasta hoy, algunas recién adquiridas por el centro. Nombres conocidos como Chema Cobo y Pilar Albarracín comparten espacio con artistas debutantes en el CAC Málaga.

CAC MÁLAGA - LA CORACHA

EXPOSICIÓN "LA CONTINUA IDEA DE ENREDARME EN EL PELO"
DE MAR GARCÍA RANEDO

Subida a La Coracha, 3

Horario: 20:00h - 01:00h

La exposición "La continua idea de enredarme en el pelo", de Mar García Ranedo, responde al deseo de generar desde el dibujo conformado por negros pelos de tinta un diálogo o juego con el papel en blanco y otros integrantes que van apareciendo en escena como la escritura, la fotografía y elementos de color señaléticos como las notas adhesivas o post-its. El dibujo del pelo, además de registro o forma simbólica de la línea es, en sí mismo, una acción que implica una intimidad con el cuerpo. Los dibujos de pelos que conforman esta exposición inscriben su propio ritmo como si de una dispersión informal de gestos sobre el papel en blanco se tratase. Ellos configuran la parte orgánica y adaptativa frente al resto de elementos que interviene.

CAC MÁLAGA - LA CORACHA

EXPOSICIÓN "SALTAMONTES Y MIEL SILVESTRE" DE JAVIER PARRILLA

Subida a la Coracha, 3
Horario: 20:00h - 01:00h

El artista, Javier Parilla, centra su investigación en la pintura, que entiende como un ejercicio de reconstrucción de la realidad y puesta en valor desde la memoria, como método creativo. Sus obras plantean una paradoja entre el relato de la historia del arte y la interpretación que se produce en la cultura popular de la iconografía y los códigos estéticos.

AYUNTAMIENTO DE MÁLAGA - ÁREA DE JUVENTUD - CAC MÁLAGA - LA CORACHA

EXPOSICIÓN "MÁLAGACREA 2024 ARTES VISUALES"

Subida La Coracha, 25
Horario: 20:00h - 01:00h

Inauguración y publicación del Fallo del Jurado de la Muestra Joven de Artes Visuales MálagaCrea 2024 del Área de Juventud del Excmo. Ayuntamiento de Málaga. La exposición contiene las obras seleccionadas como finalistas de los participantes en la edición de 2024. La Muestra Joven de Artes Visuales MálagaCrea fomenta la aparición de nuevos valores en el arte con proyectos artísticos.



MUSEO CARMEN THYSSEN MÁLAGA

RECORRIDO POR LOS GÉNEROS DE LA PINTURA ESPAÑOLA DE LOS SIGLOS XIX Y XX

Plaza Carmen Thyssen
C/ Compañía, 10
Horario: 20:00h - 01:00h

Fascinante recorrido por los géneros que protagonizaron la pintura española del siglo XIX y principios del XX, con especial atención a la pintura andaluza, organizados en tres apartados: Paisaje romántico y costumbrismo, Preciosismo y pintura naturalista y Fin de siglo. Complementa la colección esculturas del S.XIII y pinturas del S.XVII en la sala de Maestros antiguos.

MUSEO CARMEN THYSSEN MÁLAGA

VISITA A LA EXPOSICIÓN "MODERNIDAD LATENTE. VANGUARDISTAS Y RENOVADORES EN LA FIGURACIÓN ESPAÑOLA (1920-1970)"

Plaza Carmen Thyssen
C/ Compañía, 10
Horario: 20:00h - 01:00h

A través de más de sesenta pinturas, procedentes en su mayoría de la Colección Telefónica, esta exposición relata un episodio del arte español especialmente determinado por el periodo histórico en que se enmarca. Las promesas de vanguardia anteriores a la guerra civil (1936-1939), alentadas sobre todo por el arte nuevo de los años veinte y treinta, se vieron drásticamente interrumpidas con la instauración del régimen de Franco (1939-1975), entrando la modernidad en un largo periodo de letargo. Y, pese a todo, una figuración resiliente mantuvo el hilo de la renovación que permitiría, a partir de los años cincuenta, pasadas la posguerra y la autarquía, dar comienzo a otros movimientos innovadores como el informalismo abstracto.

MUSEO INTERACTIVO DE LA MÚSICA MÁLAGA (MIMMA)

VISITAS DIDÁCTICAS

C/ Beatas, 15

Horario: 20:00h - 00:00h

Aforo: 15 personas por pase

Pases: 4 pases

Inscripción: a través del teléfono 952 21 04 40 a partir del 10 de mayo

Únete a las visitas didácticas organizadas por el departamento de educación del MIMMA y explora la fascinante colección del museo. Descubre la historia y los secretos detrás de cada pieza en un recorrido enriquecedor y divertido.

MUSEO REVELLO DE TORO

PERSPECTIVA MÁGICA

Fachada Museo Revello de Toro

C/ Alfigidos, 5. 29015, Málaga

Horario: 20:00h - 01:00h

Félix Revello de Toro, influenciado por su padre, quien era un destacado delineante y profesor de dibujo, incursiona en el arte del dibujo. Su obra "Soledad infinita" de 1994, caracterizada por una profunda perspectiva, nos lleva a los interiores típicos del artista, donde hábilmente retrata el ambiente de una casa del siglo XIX. En su participación para la Noche en Blanco, llevamos este juego óptico al aire libre, utilizando la perspectiva cónica para intensificar la sensación de inmersión del espectador en la obra.

AEROMUSEO

PARECE MAGIA, ES CIENCIA

Plaza Pierre Georges Latecoere s/n Junto a Aviación General y fábrica de cerveza San Miguel

Horario: 20:00h - 23:00h

Aforo: 800 personas

Que en Málaga levante el vuelo un avión de 75 toneladas cada tres minutos no es magia. Es ciencia. Se explica dentro de los aviones del Aeromuseo. También lo podrás ver en directo desde nuestra terraza, porque el aeropuerto trabaja las 24 horas, y te espera con la pista de vuelo iluminada. Parecerá magia cuando escuches en directo cómo habla la torre de control con cada avión que nos sobrevuela. Es aeronáutica, tan bien explicada por los guías, que esta noche descubrirás todos sus trucos.

MUSEO DEL AUTOMÓVIL Y LA MODA DE MÁLAGA

LA MAGIA DE LA NOCHE EN EL MAM



Avenida Sor Teresa Prat, 15

Horario: 20:00h - 01:00h

Extraordinario recorrido por las galerías del Museo del Automóvil y la Moda en un entorno mágico. Las puertas del emblemático edificio de Tabacalera se abren durante esta fascinante noche para conocer toda la colección de los vehículos clásicos y las piezas de Alta Costura desde finales del siglo XIX hasta la década de los 60.

MUSEO DE MÁLAGA

EXPOSICIÓN "MAGIA ANCESTRAL EN EL MUSEO DE MÁLAGA:
DEL RITUAL AL TALISMÁN"

Plaza de la Aduana, s/n
Horario: 20:00h - 01:00h
Aforo: 500 personas

La magia ha acompañado al ser humano desde el principio de los tiempos. A través de la colección de Arqueología, una serie de piezas te permitirán realizar un recorrido por la magia a lo largo de diversos periodos históricos: Prehistoria, antiguo Egipto, mundo fenicio, época romana y periodo andalusí.

MUSEO PICASSO MÁLAGA

VISITA AL MUSEO PICASSO

C/ San Agustín, 8
Horario: 20:00h - 00:00h

El Museo Picasso Málaga participa de nuevo en la Noche en Blanco, una iniciativa en la que malagueños y visitantes celebran el arte y la cultura. Esta noche se presenta como una ocasión idónea para recorrer la nueva colección "Pablo Picasso: estructuras de la invención. La unidad de una obra", así como visitar la nueva exposición María Blanchard. "Pintora a pesar del cubismo".



MUSEO DEL VINO MÁLAGA

VISITA LIBRE AL MUSEO DEL VINO MÁLAGA

Plaza de los Viñeros, 1.
Horario: 20:00h - 01:00h

Visita el Museo del Vino Málaga, con más de 400 piezas antiguas de alta calidad cromolitográfica. Descubre etiquetas, carteles, estampaciones publicitarias y más, que reflejan la tradición vinícola malagueña desde el siglo XIX. También explora la historia, geografía y elaboración de los vinos de las DO Málaga y Sierras de Málaga.

MUSEO FUNDACIÓN UNICAJA DE ARTES Y COSTUMBRES POPULARES DE MÁLAGA

VISITA LIBRE A LAS COLECCIONES PERMANENTES DEL
MUSEO FUNDACIÓN UNICAJA DE ARTES Y COSTUMBRES
POPULARES DE MÁLAGA. LA MAGIA DEL ARTE EN FUNDACIÓN
UNICAJA

Plaza Enrique García Herrera, 1
Horario: 20:00h - 01:00h
Aforo: 250 personas
Pases: más de 4 pases

El Museo Fundación Unicaja de Arte y Costumbres Populares de Málaga abre sus puertas para que puedas visitar su colección permanente, que ofrece una visión del arte, la artesanía y la antropología de Málaga del siglo XIX y principios del XX. Instalado en una posada del siglo XVII, el museo cuenta con 18 salas que exhiben más de tres mil piezas, incluyendo Barros Malagueños, cerámicas, textiles, forja, orfebrería y artículos de religiosidad popular. Es el decano de los museos privados de Málaga y se enfoca en el estudio, conservación y promoción de la etnografía y etnología de la provincia.

OXO MUSEO DEL VIDEOJUEGO

LA MAGIA DEL PIXEL

Plaza del Siglo, 2

Horario: 20:00h - 01:00h

Aforo: visitas guiadas en grupos de 15 personas. Experiencia inmersiva
500 plazas

Pases: más de 4 pases

Inscripción: sí, bajo reserva en la web www.oxomuseo.com

OXO Museo del Videojuego, te propone dos opciones para disfrutar de la Noche en Blanco.

Visitas guiadas: desde las 23:00h de 45 minutos para grupos reducidos mediante un recorrido por el pasado, presente y futuro de un medio, que a través del pixel y de la interacción, te transporta a mundos infinitos.

Experiencia Inmersiva: Podrás vivir, desde las 20:00h, una aventura mágica de 5 minutos donde los límites entre la realidad y la ficción se desdibujan, proporcionando una vivencia única y memorable.

CENTRO CULTURAL FUNDACIÓN UNICAJA

VISITA LIBRE A EXPOSICIONES TEMPORALES DE LAS SALAS EXPOSITIVAS DEL CENTRO CULTURAL FUNDACIÓN UNICAJA DE MÁLAGA. LA MAGIA DEL ARTE EN EL CENTRO CULTURAL UNICAJA FUNDACIÓN MÁLAGA

Plaza del Obispo, 6

Horario: 20:00h - 01:00h

Aforo: 250 personas

Pases: más de 4 pases

El Centro Cultural Fundación Unicaja de Málaga celebra la "Noche en Blanco" con "La magia del Arte en Fundación Unicaja". Accede a las exposiciones "De Rafael a Bacon. Obras maestras de la Colección Abello" y "Hispanoamérica en movimiento. Colección fotográfica

Anna Gamazo de Abello". Disfruta de una colección única con obras de Rembrandt, Goya, Picasso y más. Explora la belleza de la fotografía hispanoamericana a través de la Colección de Anna Gamazo de Abello.

SALAS DE EXPOSICIONES DE LA ECONÓMICA. SOCIEDAD ECONÓMICA AMIGOS DEL PAÍS

"EL GABINETE DE LAS MARAVILLAS. CÓDICES ILUSTRES (S. VIII - XVI)"

Plaza de la Constitución, 7

Horario: 20:00h - 01:00h

Aforo: 70 personas al mismo tiempo

La exposición incluye cerca de una treintena de tesoros bibliográficos de la Edad Media y el Renacimiento ligados al arte y la ciencia. La mayoría de las obras se exponen en vitrinas y algunos ejemplares se presentan sobre un atril para que puedas hojearlos.

SALA DE EXPOSICIONES DEL RECTORADO DE LA UNIVERSIDAD DE MÁLAGA UNIVERSIDAD DE MÁLAGA. VICERRECTORADO DE CULTURA

EXPOSICIÓN "OTROS MUNDOS"



Avenida de Cervantes, 2

Horario: 20:00h - 01:00h

Aforo: 100 personas

Pases: 3 pases

Eisner decía que las Artes expanden nuestro conocimiento más allá de las palabras. Paloma Peláez, artista presente en esta exposición, desafía estos límites con relatos visuales evocadores, ampliando horizontes y estimulando el pensamiento individual. Su obra facilita la construcción imaginaria de otros mundos

SALA MANUEL BARBADILLO. ASOCIACIÓN DE ARTISTAS PLÁSTICOS DE MÁLAGA (APLAMA)

APLAMA SE QUITA EL SOMBRERO

Avenida del Comandante Benitez., 7

Horario: 20:00h - 00:00h

Aforo: 60 personas

Pases: Más de 4 pases

La actividad consistirá en la intervención plástica de sombreros por parte de diferentes artistas. Los sombreros serán de tipo chistera, de brujo u otros tipos, siempre y cuando hagan referencia a lo mágico o la magia. Estos sombreros intervenidos artísticamente se expondrán en la Sala Manuel Barbadillo.

AULA 7

EXPOSICIÓN "LA MAGIA DE LA IMAGEN"

Paseo de Martiricos, 11

Horario: 20:00h - 23:00h

Aforo: 50 personas

En 1984, un grupo de fotógrafos crearon Aula 7 para exposiciones, debates y formación. En sus 40 años, Aula 7 ha acogido a destacados fotógrafos malagueños y colaborado con diversas instituciones, incluyendo el instituto de Martiricos. Ahora, se ofrece una exposición que invita a disfrutar de la magia de la imagen, inspirando la imaginación y desafiando la lógica. Una muestra imperdible.

GALERÍA DE ARTE BENEDITO

EXPOSICIÓN "PAISAJES MÁGICOS DE MIGUEL PEIDRO"

C/ Niño de Guevara, 2

Horario: 20:00h - 22:00h

Sumérgete en un viaje a través de los impresionantes paisajes capturados por el talentoso Miguel Peidro en su nueva exposición. Experimenta la belleza de la naturaleza de una manera mágica y única.

LITTLE PEOPLE GALLERY

LITTLE PEOPLE GALLERY

C/ San Juan, 23

Horario: 20:00h - 01:00h

Una exposición de arte, cuadros originales, láminas y objetos pintados a mano, con diseño propio y único. "El amor que pinta la vida con magia".





ARTES
ESCÉNICAS

ASOCIACIÓN DE VECINOS EL PERCHEL

¿CÓMO? POR ARTE DE MAGIA

C/ La Serna, 12

Horario: 20:00h - 21:00h

Aforo: 50 personas

“¿Cómo? Por arte de magia” ofrece una exploración de esos momentos en la vida en los que, sin saber por qué, aparece la magia. A través de las artes escénicas, el espectáculo te invita a sumergirte en un viaje de sorpresas y asombro, donde lo imposible se vuelve posible y lo ordinario se transforma en extraordinario.

ASOCIACIÓN HISTÓRICO CULTURAL TORRIJOS 1831

LO MÁGICO LO VERÁS EN EL INTERIOR DEL MUSEO

Centro de Interpretación Histórico José María Torrijos

Plaza de la Libertad

Horario: 21:00 - 23:00h

Aforo: 35 personas por pase

Pases: 2 pases de 50 minutos cada uno

Un viaje único a través del tiempo y la historia en el Centro de Interpretación Histórico Cultural Torrijos 1831, donde la magia de la noche despierta los recuerdos del pasado y da vida a las páginas de la historia. Un ambiente lleno de misterio y encanto donde las sombras de la noche se convierten en cómplices de la magia que aguarda en cada rincón.

El pasado cobra vida frente a tus ojos mientras recorres las partes del museo, cada una cargada de historias y secretos que esperan ser revelados.

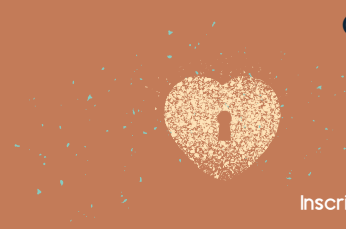

CASA MUSEO SUSO DE MARCOS

POR ARTE DE MAGIA

C/ Lope de Rueda, 1. Puerto de la Torre

Horario: 20:30h - 21:30h

Aforo: 150 personas

Inscripción: se requiere inscripción previa a través de casamuseosusodemarcos@gmail.com

Un espectáculo de habilidad e ingenio en el cual el ilusionista Oliver Boëe creará efectos increíbles que evocará a la inocencia de tu infancia y te hará pasar unos momentos inolvidables con sus juegos y trucos de magia.

CEIP PRÁCTICAS Nº 1

FREE TOUR “LA MAGIA DE UNA ÉPOCA”

C/ Rodríguez Rubí, 1

Horario: 20:00h - 22:00h

Aforo: 20 personas por pase

La magia hace que todo un pasado se vista de gala. El colegio situado en el lugar más emblemático del centro histórico, abre sus puertas atento al latido de ese corazón inquieto por saber. Los espacios del edificio romperán su hechizo y mostrarán desde 1609 una historia imprescindible para conocer el legado de la ciudad. Un itinerario a través de un Convento de Jesuitas, Colegio de Educación Primaria y Secundaria, Escuela Naval, Bellas Artes y Magisterio. Los personajes, que acompañan desde entonces los espacios, romperán el hechizo y cobrarán vida por medio del alumnado del centro.

COLECTIVO CULTURAL MAYNAKE

EL SUEÑO DE UNA NOCHE DE VERANO. VERSIÓN PREMIUM.
LA MAGIA DEL TEATRO EN NOCHE MÁGICA

Sala Joaquín Elejar. Colectivo Cultural Maynake
C/ San Juan Bosco, 79
Horario: 20:00h - 23:00h
Aforo: 65 personas por pase
Inscripción: en info@maynake.es
Pases: más de 4 pases

En la versión de "El Sueño de una noche de Verano" de William Shakespeare, el gamberro Puck te guiará en una noche mágica con personajes humanos reales y mágicos en una disputa permanente por conseguir el amor y la atracción a cualquier precio. A cargo del grupo de Teatro Maynake poniendo en escena este universo caleidoscópico. Tal vez una de las propuestas teatrales más completas, complejas, profundamente divertidas y mágicas con una versión obviamente reducida del "El Sueño de una Noche de Verano". Teatro en estado puro.

DIPUTACIÓN PROVINCIAL DE MÁLAGA - ASOCIACIÓN OCIO-CULTURAL TERRAZAS MÁLAGA

LAS "PRINCESAS" NO SON COMO LAS CUENTAN

Auditorio Edgar Neville de la Diputación de Málaga
C/ Pacífico, 54
Horario: 20:00h - 21:00h
Aforo: 250 personas

Representación de una obra teatral, tipo comedia romántica, con una duración entre 45 y 50 minutos, bajo la dirección de Frank Vélez,

actor y profesor de Arte Dramático, y con la colaboración de usuarios/as de la Asociación Terrazas como actores y actrices "amateurs". La obra versará sobre la historia de cómo las mujeres, educadas como princesas, se descubren como unas brujas emancipadas, seguras de sí mismas, independientes y dueñas de su vida que no necesitan de ningún "príncipe" para tener éxito en todo lo que se propongan. La presentación se realizará en un tono de humor, con momentos mágicos, otros musicales, y un final inesperado, buscando la interacción con el público.

FUNDACIÓN CUDECA AQUI Y AHORA

C/ Salvago
Horario: 20:30h - 22:00h
Pases: 2 pases
Aforo: 25 personas por pase

El mago Juan Contreras realizará un espectáculo de magia bajo el lema "Aquí y Ahora" haciendo alusión a la importancia de vivir cada momento de nuestras vidas como si fuera el último que viviéramos. Un espectáculo en el que a través de la magia mostrará el significado de la vida y la muerte como parte natural de la vida de las personas. El espectáculo tendrá una duración de 20 minutos en dos sesiones. Ambas se celebrarán en la puerta de la tienda.



SALA FUNDACIÓN UNICAJA M^a CRISTINA

LAS MUSAS DE LA SALA FUNDACIÓN UNICAJA M^a CRISTINA

C/ Marqués de Valdecanas, 2

Horario: 20:00h - 23:00h

Aforo: 90 personas

Inscripción: a través del sitio web www.fundacionunicaja.com a partir del 10 de mayo

Pases: se ofrecen tres pases de 45 minutos cada uno

Visita teatralizada por la Sala Fundación Unicaja M^a Cristina donde se contarán las historias de las musas que inspiraron a los artistas que pasaron por la sala y plasmaron su arte en distintas obras, como El Carro de la Aurora o El amor en los cuadros de Denis Belgrano y La Alegoría de la Música de Xavier Capa.

SALLES HOTEL MÁLAGA CENTRO

MAGIA EN ALTURA

C/ Mármoles, 6. Terraza Aurea Rooftop, Salles Hotel Málaga Centro

Horario: 20:00h a 23:15h

Aforo: 90 personas

Pases: 4 pases de 15 minutos cada uno

"Lo Mágico" te envolverá en Hotel Salles Málaga Centro. Un hada dará la bienvenida. Kaya live vocal Dj set pondrá la música junto a un violin en directo, magia de cerca, pompas gigantes y acrobacias se fusionan para ofrecer una atmósfera mágica única en Aurea Rooftop.

SOCIEDAD ECONÓMICA DE AMIGOS DEL PAÍS -

AMAD TEATRO

EL GALÁN FANTASMA

Plaza de la Constitución, 7

Horario: 20:00h -20:45h

Aforo: 50 personas

Adaptación de la obra teatral de Calderón de la Barca. Un amor imposible que puede llevarse a cabo gracias a un enredo mágico.

SOCIEDAD ECONÓMICA DE AMIGOS DEL PAÍS -

AMAD TEATRO

VERSOS MÁGICOS

Plaza de la Constitución, 7

Horario: 21:00h - 21:45h

Aforo: 50 personas

Se va a contar una historia de amor a través de la magia de la poesía.

REAL CLUB MEDITERRÁNEO

LA MAGIA DEL DEPORTE EN EL MEDITERRÁNEO

Paseo de la Farola, 18

Horario: 20:00h - 21:30h

Aforo: 200 personas

Como espectador, presenciarás una exhibición acuática de natación sincronizada en la piscina exterior, resaltada por una iluminación especial que crea un ambiente mágico. Además, habrá actuación musical de Natalia Barone, una cantante malagueña que cantará temas conocidos, junto a un guitarrista.

UNIVERSIDAD INTERNACIONAL DE ANDALUCÍA

36º GRADOS, PROYECTO TRÁNSITO

Puerto de Málaga. Muelle Cánovas s/n

Horario: 21:30h - 22:15h

Cuando ves una tortuga en las nubes, experimentas una "pareidolia". Este fenómeno psicológico busca dar sentido al caos, asignando nombres y formas que el cerebro no reconoce. '36º grados' es la interpretación de la Teoría del Caos, una obra existencialista que plasma la vida como un flujo de recuerdos en constante movimiento, con saltos dinámicos y no lineales. Es aceptar el caos como estado natural. Aunque parezca circo, danza o instalación, no lo es del todo. Tal vez sea un poema.

COLEGIO DE ABOGADOS DE MÁLAGA

ABRACADABRA

Auditorio Colegio de Abogados de Málaga, Paseo de la Farola, 13

Horario: 20:00h – 22:00h

Aforo: 200

"Abracadabra" es una palabra usada como hechizo o encantamiento en trucos de magia escénica. Históricamente se creía que tenía poderes curativos cuando estaba inscrita en un amuleto y también se asocia con el concepto de la transformación de la realidad. Así...por arte de magia, se transformará la realidad en cabalístico nº 13 del Paseo de la Farola.

20:00 h. Música de Cine. "La magia del cine" Concierto en directo de piezas de música de cine e imágenes proyectadas de cada película.

Javier Santiago, Violín

Javier Flores, Acordeón

Isidro Tomé, Guitarra

Programa: Oblivion, Por una cabeza, El último Mohicano, Casablanca, Lo que el viento se llevó, Cantando bajo la lluvia, Eleanor Rigby (The Beatles), Spaguetti western (La muerte tenía un precio, Por un puñado de dólares y El bueno, el feo y el malo), La Misión, El Padrino (Waltz, Tarantella, Love theme), Mary Poppins (Chim chim cher-ee, Sepercalifragilisticoexpialidoso), Hay un amigo en mí (Toy Story), What a wonderfull world (Madagascar), I'm a believer (Shrek), La vida es bella, Cinema Paradiso (Love theme), La lista de Schindler, Gladiator, Amelie.

21:00 h. Magia. "Nada por aquí, nada por allá". Espectáculo de magia a cargo del mago DaniDanielo.





MÚSICA /
DANZA

AYUNTAMIENTO DE MÁLAGA - ÁREA DE CULTURA Y PATRIMONIO HISTÓRICO - CONSERVATORIO SUPERIOR DE MÚSICA DE MÁLAGA

EL PATIO DE LAS CADENAS EN CONCIERTO. JÓVENES PIANISTAS DEL CONSERVATORIO SUPERIOR EN EL PATIO DE LAS CADENAS: KEVIN FARIND AGUILAR FERNÁNDEZ

Patio de las Cadenas. Catedral de Málaga
Horario: 21:15h - 21:45h

Kevin Farind Aguilar Fernández, alumno destacado del Conservatorio Superior de Música de Málaga, ofrecerá un recital de piano interpretando obras de Robert Schumann y Alexander Scriabin. El Carnaval de Viena Op.26 de Schumann evoca emociones contrastantes, desde la celebración hasta la melancolía, mientras que el Estudio Op.8 n.º 9 de Scriabin muestra una amplia gama de emociones, desde la pasión energética hasta momentos de calma romántica. Farind, nacido en Honduras, ha sido reconocido en conciertos y ha recibido premios nacionales.

AYUNTAMIENTO DE MÁLAGA - ÁREA DE CULTURA Y PATRIMONIO HISTÓRICO - FUNDACIÓN MÁLAGA

EL PATIO DE LAS CADENAS EN CONCIERTO. PORQUE TODOS LLEVAMOS LA MAGIA DENTRO... CREE EN TI. RECITAL TALENTOS FUNDACIÓN MÁLAGA

Patio de las Cadenas. Catedral de Málaga
Horario: 22:00h - 22:30h
Hasta completar aforo

Recital de dúos de piano y violín interpretado por jóvenes con beca Talento Fundación Málaga para el curso 2023/2024. El programa incluye

por un lado, Suite popular española de Manuel de Falla interpretada por María del Mar Jurado Jiménez (violín) y Marta Tejero Fernández (piano) y, por el otro, Albumblatt y Deux Guitars, interpretados por Ismael Bonilla López (violín) y Marcos Castilla Jiménez (piano).

AYUNTAMIENTO DE MÁLAGA - ÁREA DE CULTURA Y PATRIMONIO HISTÓRICO - DÚO GRAFFIGNA- DÍAZ

EL PATIO DE LAS CADENAS EN CONCIERTO. LA MAGIA DE LA MÚSICA CANTADA

Patio de las Cadenas. Catedral de Málaga
Horario: 23:00h - 00:30h
Hasta completar aforo

Recital de soprano y piano de manos de Abenauara Graffigna y José Felipe Díaz Álvarez-Estrada. Recorrido por canciones de grandes compositores españoles como Turina y Montsalvage, intercalándolas con otras de compositores iberoamericanos como Lecuona, Guastavino y Ginastera. La magia está garantizada con la mezcla de estos dos estilos tan envolventes.



AYUNTAMIENTO DE MÁLAGA - ÁREA DE
CULTURA Y PATRIMONIO HISTÓRICO - MUSEO
DEL PATRIMONIO MUNICIPAL DE MÁLAGA
(MUPAM)
MAGIMORFOSIS

Paseo Reding, 1
Horario: 20:00h - 1:00h
Pases: Más de 4 pases
Duración: 3 minutos

Los bailarines Ana y David Argudo realizan distintas piezas de danza performática, trasladándose a distintas partes del Museo y dando vida a cuadros, pinturas y proyecciones audiovisuales.

AYUNTAMIENTO DE MÁLAGA - ÁREA DE
CULTURA Y PATRIMONIO HISTÓRICO - BANDA
MUNICIPAL DE MÁLAGA - MUSEO DE MÁLAGA
CONCIERTO AL COMPÁS DE LA MAGIA

Plaza de la Aduana, s/n
Horario: en dos pases. 20:30h (primer pase) y 22:00h (segundo pase)
Aforo: 300 personas

En esta noche mágica, la Banda Municipal de Málaga amenizará el patio del Museo de Málaga, con un programa pensado específicamente para esta ocasión especial.

AYUNTAMIENTO DE MÁLAGA - ÁREA DE
CULTURA Y PATRIMONIO HISTÓRICO -
ROCKSCHOOL MÁLAGA
NOCHE EN BLANCO JOVEN . DE LA MÚSICA A LO MÁGICO

Recinto Eduardo Ocón
Horario: 20:30h - 22:00h

Concierto de diferentes bandas de alumnos y profesores de
Rockschool Málaga.

AYUNTAMIENTO DE MÁLAGA - ÁREA DE
CULTURA Y PATRIMONIO HISTÓRICO - DOCTOR
FAUSTO
NOCHE EN BLANCO JOVEN . CONCIERTO ROCK INDIE

Recinto Eduardo Ocón
Horario: 22:15h - 23:30h

Concierto Indie Rock inspirado en el ambiente mágico de la Noche en
Blanco.



AYUNTAMIENTO DE MÁLAGA - ÁREA DE
CULTURA Y PATRIMONIO HISTÓRICO - CORO
HOY ES TIEMPO

MÚSICA EN PLAZA DE LA MERCED. MÁS ALLÁ DE LO
MÁGICO

Plaza de la Merced
Horario: 20:00h - 21:00h

Canciones gospel y flamenco, con baile, cantado por el coro Hoy es
Tiempo.

AYUNTAMIENTO DE MÁLAGA - ÁREA DE
CULTURA Y PATRIMONIO HISTÓRICO -
CONSERVATORIO SUPERIOR DE MÚSICA DE
MÁLAGA

MÚSICA EN PLAZA DE LA MERCED . JÓVENES PIANISTAS DEL
CONSERVATORIO SUPERIOR: ANTONIO MARTÍNEZ PAREJA

Plaza de la Merced
Horario: 21:15h - 21:35h

Antonio Martínez Pareja, estudiante del Conservatorio Superior de
Música de Málaga, ofrecerá un recital de piano con obras de F. Chopin,
A. Scriabin y C. Debussy. Su programa incluye Preludios op. 28 n.º
15 y 17 de Chopin, Estudio op. 8 n.º 8 de Scriabin y La isla alegre de
Debussy. Estas piezas evocan emociones como la nostalgia, la fantasía
y la felicidad. Martínez Pareja, de 21 años, comenzó su formación
musical a los seis años y actualmente cursa el tercer año de grado
superior en el Conservatorio de Málaga.

AYUNTAMIENTO DE MÁLAGA - ÁREA DE
CULTURA Y PATRIMONIO HISTÓRICO - CORO
DEL COLEGIO DE ABOGADOS MÁLAGA
MÚSICA EN PLAZA DE LA MERCED. ABRACADABRA



Plaza de la Merced
Horario: 21:45h - 22:15h

Concierto a cargo del Coro "José Luis Rueda Peña" del Colegio de
Abogados.

AYUNTAMIENTO DE MÁLAGA - ÁREA DE
CULTURA Y PATRIMONIO HISTÓRICO -
CONSERVATORIO SUPERIOR DE MÚSICA DE
MÁLAGA

MÚSICA EN PLAZA DE LA MERCED . JÓVENES PIANISTAS DEL
CONSERVATORIO SUPERIOR: ALBERTO ALCEDO MARTÍN

Plaza de la Merced
Horario: 22:30h - 22:50h

Esta velada musical nos brinda momentos mágicos que nos transportan
a viajes imaginarios de fantasía y emoción. El programa incluye la
Noveleta Op. 21 n.º 1 de Schumann, Serenata andaluza de Falla, el Estudio
n.º 2 de Glass y la Polonesa Op. 53 "Heroica" de Chopin. Alberto
Alcedo Martín, iniciado en el piano a los 4 años, actualmente cursa
tercer año de enseñanzas superiores en el C.S.M. de Málaga bajo la
tutela del catedrático Miguel Ángel Leiva, y ha recibido instrucción de
destacados maestros como J. Pérez Floristán, Misha Dacić y otros.

AYUNTAMIENTO DE MÁLAGA - ÁREA DE
CULTURA Y PATRIMONIO HISTÓRICO -
ASOCIACIÓN CULTURAL TORRE FUERTE
MÚSICA EN PLAZA DE LA MERCED . LA MAGIA DEL GÓSPEL

Plaza de la Merced
Horario: 23:00h - 23:30h

El Coro Góspel Victoria desea ofrecer una noche inolvidable en la que toda la familia pueda disfrutar de este estilo musical tan especial. Cuarenta voces acompañadas de buena música y coreografías, todo ello en un marco incomparable de nuestra ciudad, te harán sentir "La Magia del Góspel".

AYUNTAMIENTO DE MÁLAGA - ÁREA DE
CULTURA Y PATRIMONIO HISTÓRICO -
CONSERVATORIO SUPERIOR DE MÚSICA DE
MÁLAGA
MÚSICA EN PLAZA DE LA MERCED . JÓVENES PIANISTAS DEL
CONSERVATORIO SUPERIOR: ISABEL CARMONA BONO

Plaza de la Merced
Horario: 23:45h - 00:05h

Evocar emociones a través de la fantasía y la ensoñación es el propósito de este programa musical. Inicia con "Evocación" de Albéniz, una oda a la añoranza por la tierra natal. Le sigue "Variaciones" sobre un tema de Corelli Op. 42" de Rachmaninoff, transportándonos al imaginario barroco y sus sueños. Isabel Carmona Bono, actualmente en 4º curso de grado superior de piano en el CSM de Málaga con Antonio Ortiz, ha ofrecido recitales tanto en España como en el

extranjero, destacando su debut con la Orquesta Sinfónica de Málaga en la IV edición de FIPMA. Ha recibido enseñanzas de reconocidos maestros como E. Halim, A. Oetiker, D. Parakhina, entre otros.

AYUNTAMIENTO DE MÁLAGA - ÁREA DE
CULTURA Y PATRIMONIO HISTÓRICO - CORO
LA MAR DE VOCES
MÚSICA EN PLAZA DE LA MERCED . CORO LA MAR DE
VOCES Y LOS MÚSICOS DEL TITANIC

Plaza de la Merced
Horario: 00:15h - 00:45h

La Mar de Voces es un grupo de canto coral que interpreta un amplio repertorio de músicas populares y del mundo. Al coro lo acompañan una serie de músicos, "Los músicos del Titanic", con instrumentos como el piano, el djembé africano, flautas, panderetas o cajón flamenco, entre otros. Cantos y músicas para ensalzar lo mágico, la diversidad cultural y la unión entre los pueblos.

AYUNTAMIENTO DE MÁLAGA - ÁREA DE
CULTURA Y PATRIMONIO HISTÓRICO -
FUNDACIÓN MUSICAL DE MÁLAGA
LO MÁGICO: EL HECHIZO DE LA MÚSICA

Plaza del Obispo
Horario: 20:00h - 23:00h



Pases musicales de agrupaciones vinculadas a la Fundación Musical de Málaga, incluyendo Grupos Instrumentales del Proyecto PROMÚSICA, ARS CELLO ENSEMBLE y el Grupo Instrumental de MÁLAGA BRASS BAND. Disfruta de una noche mágica bajo el hechizo de la música en la encantadora Plaza del Obispo.

LARIOS - AYUNTAMIENTO DE MÁLAGA - ÁREA DE CULTURA Y PATRIMONIO HISTÓRICO - ORQUESTA LARIOS POP DEL SOHO

ESCENARIO ATARDECERES LARIOS

Plaza de la Marina

Horario: 20.30h - 01.00h

2 PASES:

20.30 A 21.30 - Orquesta Pop del Soho

23.00 A 00.00 - La Guardia

Te invitamos a disfrutar de un concierto en la Plaza de la Marina, donde la Orquesta Larios Pop del Soho y La Guardia serán una ventana al programa de "Atardeceres Larios" que están por llegar a la ciudad.

Todo esto creará una experiencia inolvidable para los usuarios gracias a la fusión del arte, la música y el espíritu de la Noche en Blanco.

AYUNTAMIENTO DE MÁLAGA - ÁREA DE CULTURA Y PATRIMONIO HISTÓRICO - PEÑA JUAN BREVA

FLAMENCO MÁGICO

Peña Juan Brevá

C/ Ramón Franquelo, 4

Horario: 20:30h - 23:45h

Pases: 2 pases de 45 minutos cada uno

Recital de flamenco a cargo de artistas especializados donde se hará un recorrido por los palos con más magia del flamenco.



AYUNTAMIENTO DE MÁLAGA - ÁREA DE DERECHOS SOCIALES, DIVERSIDAD, IGUALDAD Y ACCESIBILIDAD

LA DANZA MÁGICA DE LAS CHAMANAS

Museo Interactivo de la Música MIMMA

C/ Cárcer, 5

Horario: 21:00h - 23:30h

2 pases: 21:00h - 21:30h, 23:00h - 23:30h

Todas las mujeres llevan una chamana en el interior. Esta magia se despierta cuando el baile se realiza como tribu. Así, con este espectáculo, las bailarinas te darán la bienvenida a un ritual de vida, transformación y comunicación en el que avivar sus dones y llenar de luz el mundo a través de la danza Tribal chamánica.

AYUNTAMIENTO DE MÁLAGA - ÁREA DE DERECHOS SOCIALES, DIVERSIDAD, IGUALDAD Y ACCESIBILIDAD

NO HAY NADA MÁS MÁGICO QUE LAS SENSACIONES Y LOS SENTIMIENTOS

Museo Interactivo de la Música MIMMA

C/ Cárcer, 5

Horario: 22:00 - 00:30h

2 pases: 22:00h - 22:30h, 00:00h - 00:30h

Actuación y puesta en escena en la que cada tema interpreta un sentimiento que toda persona experimenta en la vida cada día. Sentimientos como el amor, el miedo, la decepción, la duda, la verdad, alegría...

AYUNTAMIENTO DE MÁLAGA - ÁREA DE DERECHOS SOCIALES, DIVERSIDAD, IGUALDAD Y ACCESIBILIDAD

MATRIZ DE SUEÑOS - SOÑAR SIEMPRE SERÁ REFUGIO

Museo Carmen Thyssen. Patio Interior

C/ Compañía

Horario: 20:00h - 22:00h

Pases: 3 pases

Danza contemporánea y música en directo. Disfrutarás de la magia de dos mujeres vaciándose de talento en escena. Paloma Hurtado de la Cruz, coreógrafa e intérprete y Yexza Lara, voz, teclado y flauta.

AYUNTAMIENTO DE MÁLAGA - ÁREA DE DERECHOS SOCIALES, DIVERSIDAD, IGUALDAD Y ACCESIBILIDAD

MAGIA CON VOCES ENCANTADAS

Museo Carmen Thyssen. Patio Interior

C/ Compañía

Horario: 22:30h - 23:00h

Actuación del Coro Gospel Femenino ELCAMM. La magia surge natural cuando un conjunto de mujeres une sus voces y comparten su experiencia, haciendo del ambiente un juego que te hechiza sin escapatoria.

AYUNTAMIENTO DE MÁLAGA - ÁREA DE DERECHOS SOCIALES, DIVERSIDAD, IGUALDAD Y ACCESIBILIDAD

MYSTIC JAZZ MUSAS



Plaza Carmen Thyssen

C/ Compañía

Horario: 23:15h - 00:15h

Concierto al aire libre del trio de jazz femenino "Mystic Jazz Musas". Tres mujeres como referentes, destacando el papel de la mujer en la música en un estilo tradicionalmente asociado a lo masculino. El trio, compuesto por voz, piano y contrabajo, interpretará un repertorio optimista asociado a los momentos mágicos de la vida.

AYUNTAMIENTO DE MÁLAGA - ÁREA DE JUVENTUD - MÁLAGAVIOLINSUZUKI

CONCIERTO ENSEMBLE MÁLAGAVIOLINSUZUKI: "CHARME"

La Caja Blanca

Avenida Editor Angel Caffarena, 8

Horario: 20:00h - 21:00h

Aforo: 192 personas

Concierto del Ensemble Málagaviolinsuzuki con dirección musical de Ingrid Jensen. Performance musical que entremezcla creaciones sonoras y visuales, hiladas a través de música de raíces folclóricas europeas. Entrada gratuita hasta completar aforo, mediante invitación. La invitación se reparte desde una hora antes del espectáculo.

AYUNTAMIENTO DE MÁLAGA – DIPUTACIÓN
PROVINCIAL DE MÁLAGA – COPE MÁLAGA –
ORQUESTA SINFÓNICA DE MÁLAGA
CONCIERTO "LO MÁGICO"

Plaza de la Constitución
Horario: 21:00h - 22:30h

Con motivo de La Noche en Blanco, la Orquesta Sinfónica de Málaga te llevará por un viaje mágico por las bandas sonoras de las series de televisión más míticas. Este concierto hará que la noche sea verdaderamente especial, transportándote a un universo lleno de emociones y recuerdos gracias a la música que ha marcado generaciones.

MUSEO REVELLO DE TORO
LA MAGIA DE LA MÚSICA DE CINE

C/ Atligidos, 5
Horario: 20:30h - 00:00h
3 pases: 20:30h, 21:45h y 23:00h



Interpretes: Saxos alto: Paula Sánchez Montiel, Salma Verdejo Sánchez;
Saxo baritono: Gloria M^a González Montiel; Saxo soprano: Antonio Camacho Vidal; Saxo tenor: Pedro J. Reyes Iglesias
Programa: Oblivion (Astor Piazzolla), Cinema Paradiso (Ennio Morricone), Moment for Morricone (Ennio Morricone), Adios nonino (Astor Piazzolla), Air Suite Re Mayor (Johann Sebastian Bach), Smile (Charlie Chaplin), It had to be you (Isham Jones), Pavane (Gabriel Fauré), Libertango (Astor Piazzolla), Pink Panther (Herny Mancini), La vie en Rose (Louiguy), Moon River (Henry Mancini), Por una cabeza (Carlos Gardel), La vida es bella (Nicola Piovani), Los siete magnificos (Elmer Bernstein), Gabriel' Oboe (Ennio Morricone).

ALEGRÍA FLAMENCO & GASTRONOMÍA
ESPECTÁCULO FLAMENCO EN ALEGRÍA

C/ Velez Málaga, 6
Horario: 23:45h - 00:45h
Aforo: máximo 100 personas
Inscripción: a través de web www.flamencomalaga.com utilizando el código "NOCHEBLANCO2024". A partir del 10 de mayo

Una hora de disfrute para los amantes de la música y el baile. El cuadro artístico formado por Guitarra Flamenca, cante y pareja de baile, dará lo mejor de sí para que vivas un momento pleno de emociones, pasión y energía.

Descubre este maravilloso arte, declarado Patrimonio Inmaterial de la Humanidad por Unesco en 2010.

COLEGIO MÉDICO DE MÁLAGA
LA MAGIA DE LA MÚSICA

Auditorio (salón de actos) del Colegio Médico
C/Curtidores, 1
Horario: 20:00h - 22:00h
Aforo: 270 personas

Es una actividad que hemos realizado en La Noche en Blanco, los años 2015, 16, 17, 18 y 19 en colaboración con las Juventudes Musicales de Málaga, en la que actúan niños y jóvenes con diferentes instrumentos, finalizando con la actuación de la Coral del Colegio Médico. Esta actividad cuenta con aparcamiento libre.

HARD ROCK CAFÉ

LIVE MUSIC NIGHT

Pº del Muelle Uno, 1
Horario: 20:00h- 00:00h

¡Celebra la Noche en Blanco en Hard Rock Cafe! Únete a Hard Rock Café para una noche llena de música en vivo, de la mano de Solo 2 Banda con buena compañía y mucha diversión en un ambiente único y vibrante mientras te deleitas con la música de talentosos artistas. ¡No te pierdas esta oportunidad de vivir una experiencia inolvidable!

HONKYTONK STREET COMPANY

LA MAGIA DE NUEVA ORLEANS

Plaza de Félix Sáenz
Horario: 20:00h - 23:00h
2 pases: 20:00h- 21:00h, 22:00h- 23:00h

Honkytonk Street Company es un grupo que busca presentar al público la magia de la música creada a principios del siglo XX en Nueva Orleans. La música tradicional de esta zona aparecerá, transmitiendo sentimientos desde la tristeza a la alegría, y muchas ganas de bailar. Un sonido característico e inigualable que reivindica la música en las calles.



LA LLAVE DEL TANGO

NO ES MAGIA... ¡ES TANGO!

C/ Malpica 7
Horario: 20:00h - 21:00h
Aforo: 20 personas

Inscripción: sí, en lallavedeltango@hotmail.com a partir del 10 de mayo

El abrazo, los cuerpos que se entrelazan con la cadencia del bandoneón, los pasos acompasados, las miradas, la complicidad, el deseo... todo eso forma parte de la magia del tango. Y esa magia... ¡Se puede aprender! En La Llave del Tango te invitan a una clase de introducción al tango para adentrarte en los secretos de esta danza mágica. No es necesario acudir en pareja ni tener ninguna experiencia previa. ¡Ve a bailar!

MUELLE UNO

ANIMISMO. PROYECTO IVNE

Paseo del Muelle Uno, s/n
Horario: 20:30h- 23:30h
5 pases: 20:30h, 21:15h, 22:00h, 22:45h y 23:30h

El alma es eso intangible que vive dentro de cada uno, que te da la capacidad de pensar y sentir y la que te define como individuo. Pero ¿qué pasa con los objetos? ¿Tienen alma? Con 'Animismo' asistirás al despertar de las cosas. Un espectáculo mágico de danza donde objetos inanimados cobran conciencia y se llenan de vida. Espectáculo de danza de los bailarines Cristina Simancas e Iván Muñoz en Muelle Uno. Interior del escaparate junto a la tienda Pompeu. 15 minutos por pase..

PERCUTORA

THE BLIND MUSICAL EXPERIENCE

Eddy's Music Factory
C. Pascal, 2, Churriana
Horario: 20:00h - 21:00h
Aforo: 40 personas
Inscripción: a través del correo info@percutora.es a partir del 10 de mayo

La música tiene el poder de unir y crear momentos mágicos. Imagina el ambiente perfecto de armonía, donde, a oscuras, las melodías del piano en un concierto de The Blind Musical Experience se mezclan con las emociones que flotan en el aire y con los sentidos. Una experiencia sensorial dirigida a adultos que despertará todos tus sentidos y te transportará a un mundo de magia musical.

REBECA CARRERA

SERENDEPITYI

Paseo de Martiricos, 11
Horario: 21:00h - 21:30h
Aforo: 100 personas

Rebeca Carrera, en colaboración con el IES Nuestra Señora de la Victoria, ofrece una pieza de danza contemporánea. Una creación colectiva, bajo la dirección de la propia Rebeca Carrera que te transportará a un descubrimiento, de manera casual, de algo realmente maravilloso.

THE SHAKESPEARE PUBLIC HOUSE

LO MÁGICO Y LA CANCIÓN

C/ Muro de Puerta Nueva, 5
Horario: 22:30h - 00:30h
Aforo: 60 personas
Pases: 2 pases

Músicos de varios países tocarán canciones relacionadas con 'Lo Mágico'.





ARTE EN
LA CALLE

LARIOS - AYUNTAMIENTO DE MÁLAGA - ÁREA DE CULTURA Y PATRIMONIO HISTÓRICO LA MAGIA DEL ATARDECER

C/ Larios
Horario: 21:15h - 01:00h

Este año, Larios se une a la celebración de la Noche en Blanco de Málaga de una manera única y fascinante. A través de una innovadora pieza de luz que transformará la emblemática Calle Larios en un lienzo vivo, llevando consigo la belleza y el encanto del atardecer mediterráneo a través de una espectacular recreación visual.

Una experiencia envolvente y mágica capturando el atardecer en el tiempo y el espacio.

AYUNTAMIENTO DE MÁLAGA - ÁREA DE CULTURA Y PATRIMONIO HISTÓRICO - LUZINTERRUPTUS "LA VIDA CONTINÚA ENTRE HOJAS BLANCAS". LUZINTERRUPTUS

Alameda Principal (frente al Archivo Municipal)
Horario: 20:00h - 01:00h

La instalación artística de la artista Luzinterruptus consiste en la creación de un gran muro cubierto por miles de cuadernos de hojas blancas al viento: una pieza de luz y sonido de gran formato que invadirá la calle y que simboliza la magia de una nueva vida en la que hay que empezar a escribir con trazo firme. Estarás invitado a participar activamente, e intervenir en las páginas de los cuadernos con dibujos y escritos en los que se compartan sentimientos, alegrías y reflexiones. De esta forma, no serás solo espectador de la obra, sino artífice de la misma.



AYUNTAMIENTO DE MÁLAGA - ÁREA DE CULTURA Y PATRIMONIO HISTÓRICO LA MAGIA DE LA COMUNICACIÓN

Plaza de la Marina
Horario: 20:00h - 01:00h

Hay casi ocho mil millones de personas en el mundo. Y sin embargo, ¿cuántas veces en tu vida has sentido que nadie te entendía? A todos nos ha pasado alguna vez, por eso, cuando encuentras a alguien con la que de verdad conectas, alguien que te escucha y te comprende... no lo dudes, eso es magia y no debes dejarle escapar. La magia de la comunicación es una instalación artística para reflexionar sobre el mundo en el que vivimos, el ruido que nos rodea y las conexiones que establecemos con los demás. Se trata de mucho más que un intercambio de palabras; es una obra de arte que durante una sola noche estará en constante experimentación.

AYUNTAMIENTO DE MÁLAGA - ÁREA DE CULTURA Y PATRIMONIO HISTÓRICO - MUSEO DEL PATRIMONIO MUNICIPAL DE MÁLAGA (MUPAM) LUMINISCENCIA

Subida a La Coracha
Horario: 20:00h - 01:00h

Hay muchas formas de perderse. Te puedes perder en una ciudad desconocida o buscando una dirección; también te puedes perder en tus propios pensamientos o en el brillo de otros ojos. Durante la Noche en Blanco podrás perderte entre cientos de luces al ritmo de la música en un escenario efímero único. En esta intervención artística, tu decides: puedes escoger entre cerrar los ojos para perderte del todo o abrirlos para no olvidarlo nunca.

FUNDACIÓN RAFAEL PÉREZ ESTRADA

CAJA MÁGICA: LA POESÍA INFINITA DE RAFAEL PÉREZ ESTRADA

Alameda Principal, 23. Junto a la entrada del Archivo Municipal, donde se encuentra el Legado de Rafael Pérez Estrada
Horario: 20:00h - 01:00h

El universo artístico de Rafael Pérez Estrada está construido con la materia de los sueños y de la imaginación transformando la realidad en ilusión, magia y fantasía. Acércate a su universo a través de esta caja mágica para descubrir la poesía infinita de Rafael Pérez Estrada. ¡Que se haga la magia y, gracias a la ilusión, las palabras fluyan hacia el infinito!

ASOCIACIÓN DE MUJERES KARTIO Y ASOCIACIÓN ARRABAL-AID

LA MAGIA DE LA CORRESPONSABILIDAD

Plaza de la Merced
Horario: 20:00h - 01:00h

En directo se realizarán 11 murales a cargo de 11 grafiteros y grafiteras de Málaga en la que se combinará lo mágico y la corresponsabilidad, haciendo referencia al día a día de las familias y de la ciudadanía en general con el objetivo de sensibilizar, crear y mejorar la conciencia sobre la igualdad de Género y las responsabilidades compartidas con el entorno urbano como escenario.

FUNDACIÓN CUDECA

LA MAGIA DE LA VIDA ANTES DE MORIR

C/ Salvago
Horario: 20:00h - 01:00h
Aforo: 25 personas en el interior de la tienda

La tienda benéfica de Cudeca de calle Salvago se convertirá en un punto focal de arte para reflexionar sobre la vida y la muerte. La actividad consta de 3 partes: La primera, la decoración de la tienda con elementos mágicos de la vida y de la muerte. La segunda, en la puerta habrá una gran pizarra donde escribir con colores neon qué cosas mágicas (deseos) quieres hacer antes de morir. Además, podrás contarlas en la grabación que CUDECA utilizará en su campaña para el Día Internacional de los Cuidados Paliativos. La tercera, se expondrán relatos cortos del Concurso de Relato Corto de CUDECA.



FUNDACIÓN OLIVARES

MAGIA DORADA

C/ Molina Lario
Horario: 20:00h - 00:00h
Aforo: 81 personas
Pases: más de 4 pases

Cristina Redoli y Alzaher Estos juguetes, 81 en total, representarán los casos de cáncer infantil diagnosticados en la provincia de Málaga en 2023. El color dorado simboliza el cáncer infantil y los juguetes representan la alegría de cada niño en esta performance que busca fomentar la solidaridad y la concienciación social.

FUNDACIÓN CIUDADANA DEL CARNAVAL DE MÁLAGA

LA MAGIA DEL CARNAVAL

Plaza del Teatro Cervantes

Horario: 21:00h - 01:00h

Aforo: 400 personas

Pases: más de 4 pases

En una de las noches culturales por excelencia, el carnaval se vuelve magia, y vuelve a llenar las calles de Málaga con un derroche de música, coplas, humor, ingenio, crítica, sátira, poesía y diversión. Esta noche las coplas del carnaval de Málaga, gracias a su magia llegarán a tu corazón.

MUELLE UNO

ILUzisionismo

Muelle Uno, Puerto de Málaga

Horario: 20:00h - 01:00h

Como reza el slogan de La Noche en Blanco, la magia está en ti. En cada uno de nosotros. Y en Muelle Uno van a demostrarlo convirtiéndose por una noche en ILUzisionistas: magos capaces de pintar con luz y llenar de vida un edificio ahora dormido.

La antigua capilla del Puerto despertará por unas horas para llenarse de luz y colores con la magia de todos los malagueños y malagueñas. Cuidado con lo que sueñas porque, durante la Noche en Blanco, puede hacerse realidad en Muelle Uno.





ARTES
AUDIOVISUALES

AYUNTAMIENTO DE MÁLAGA - ÁREA DE CULTURA Y PATRIMONIO HISTÓRICO - MUSEO DEL PATRIMONIO MUNICIPAL DE MÁLAGA (MUPAM)

AUDIOVISUAL "SIEMPRE EL PASTO DEL VECINO ES MÁS VERDE", 1997 DE TERESA SERRANO (CIUDAD DE MÉXICO, 1936)

Sala Temporal del MUPAM

Dirección: Paseo de Reding, 1

Horario: 20:00h - 01:00h

Aforo: 20 personas

Obra experimental de la veterana artista mexicana sobre migración y memoria, que superpone imágenes de mariposas-monarca con imágenes de archivo de inmigrante.

AYUNTAMIENTO DE MÁLAGA - ÁREA DE CULTURA Y PATRIMONIO HISTÓRICO - MUSEO DEL PATRIMONIO MUNICIPAL DE MÁLAGA (MUPAM)

PROGRAMA MIRADAS EN MOVIMIENTO. AUDIOVISUAL "TETSUO, BOND AND FAIL, 1998" DE SERGIO PREGO

Sala de audiovisuales del MUPAM (2ª planta)

Dirección: Paseo de Reding, 1

Horario: 20:00h - 01:00h

Aforo: 20 personas

"Tetsuo, Bond and Fail, 1998" (Tetsuo, condenado al fracaso, 1998) de Sergio Prego (San Sebastián, España 1969), hace referencia a la película "Tetsuo: The Iron Man (1989)", donde el artista se presenta como

un superhéroe decadente que sobrevuela los suburbios de Bilbao. El montaje de las imágenes congeladas en el aire crea sensación de levitación.

COLECCIÓN DEL MUSEO RUSO - AGENCIA PÚBLICA PARA LA GESTIÓN DE LA CASA NATAL DE PABLO RUIZ PICASSO Y OTROS EQUIPAMIENTOS MUSEÍSTICOS Y CULTURALES BORIS GROYS. "PENSANDO EN BUCLE"

Avenida Sor Teresa Prat, 15. Edificio de Tabacalera

Horario: 20:00h - 00:30h

Aforo: 65 personas

Hoy en día, el video es el medio más prominente, desde profesionales como CNN y MTV hasta amateurs en YouTube, Instagram y TikTok. En la instalación audiovisual "Pensando en bucle", Boris Groys demuestra su habilidad como filósofo, crítico de arte y teórico de los medios, explorando los rituales de la palabra y la imagen en nuestra cultura. Esta exposición ofrece un ejercicio entre el arte conceptual y una forma de "filosofía audiovisual".



CANAL MÁLAGA

AUDIOVISUAL "HASTA CUARENTA CUERPOS FUERON TROCADOS POR UN ANIMAL DE CARGA" DE NOÉ MARTÍNEZ

C/ Alemania s/n

Horario: 20:00h - 01:00h

El Centro de Arte Contemporáneo de Málaga presenta la obra audiovisual "Hasta cuarenta cuerpos fueron trocados por un animal de carga" (2023), del artista mexicano Noé Martínez. Martínez ofrece una representación simbólica conmovedora sobre el intercambio de personas por animales en los mercados de esclavos del siglo XVI, enfocándose en la profunda investigación de los legados de sus antepasados indígenas. Su obra trasciende al representar a personas fragmentadas por la historia, invitando a reflexionar sobre las consecuencias históricas y humanas de estas narrativas.

CANAL MÁLAGA RTV

LA MAGIA DE CANAL MÁLAGA ERES TÚ

C/ Larios

Horario: 20:00h - 22:00h

¿Quieres ser periodista por una noche (en blanco)? Canal Málaga TV realizará un programa televisivo de dos horas de duración en el que además de entrevistas, actuaciones musicales y de magia y conexiones en directo con las principales actividades de la Noche en Blanco, se fomentará la participación de todos aquellos ciudadanos que quieran ofrecer su particular crónica del evento.



CANAL MÁLAGA RTV

MAGIA EN LAS ONDAS PARA TODA LA FAMILIA

MUPAM. Museo del Patrimonio Municipal

Paseo de Reding, 1

Horario: 20:00h - 23:00h

Aforo: 20 personas

Pases: 3 pases

Inscripción: sí, a través de hola@vitocontreras.es o llamando al 637009647

Taller de radio para toda la familia, en el que se darán a conocer a los participantes los diferentes géneros y formatos del universo radiofónico, así como su método de funcionamiento, siempre con participación activa de la ciudadanía en los micrófonos.

ESCUELA DE ARTE Y SUPERIOR DE DISEÑO SAN TELMO - COLECCIÓN DEL MUSEO RUSO

LA MAGIA DE LA FOTOGRAFÍA

Auditorio del museo. Avenida Sor Teresa Prat, 15. Edificio de Tabacalera

Horario: 20:00h - 01:00h

La fotografía siempre ha sido mágica desde su invención en 1824 de mano del francés Nicéphore Niépce. Una imagen era capaz de aparecer en un soporte fotosensible y mantenerse durante años hasta llegar a nuestros días. Desde la Escuela de Arte y Superior de Diseño hemos mantenido el espíritu de Niépce y somos capaces de "sorprendernos" cada vez que el alumnado trabaja un género fotográfico nuevo. Por ello, vamos a mostrar las fotografías que aportan esa magia a través de un audiovisual capaz de plasmar la creatividad y artisticidad que vivimos cada día.

MÁLAGA PROCULTURA

LA MAGIA DE MIYAZAKI

Cine Albeniz

C/ Alcazabilla, 4

Horario: 22:15h - 00:30h

Aforo: Sala 1 - 351 personas / Sala 2 - 158 personas / Sala 3 - 148 personas

Pases: 3 pases

Inscripción: a través de la web www.teatrocervantes.com o en taquilla máximo 2 por personas, desde el día 10 de mayo

Proyección de tres películas de Miyazaki.





VISITAS /
ACTIVIDADES
EXTRAORDINARIAS

AYUNTAMIENTO DE MÁLAGA - ÁREA DE CULTURA Y PATRIMONIO HISTÓRICO - ALCAZABA

VISITAS GUIADAS A LA ALCAZABA DE MÁLAGA

C/ Alcazabilla

Horario: 20:00h - 01:00h

Pases: 20 pases, con una duración de 45 minutos aproximadamente.

Los pases se realizan cada 15 minutos

Aforo: 30 personas por pase

Inscripción: a través de la plataforma Eventbrite

<https://visitasalcazaba-LNEB24-20h-21h.eventbrite.es>

<https://visitasalcazaba-LNEB24-21h-22h.eventbrite.es>

<https://visitasalcazaba-LNEB24-22h-23h.eventbrite.es>

<https://visitasalcazaba-LNEB24-23h-00h.eventbrite.es>

<https://visitasalcazaba-LNEB24-00h-01h.eventbrite.es>

Realización de visitas guiadas al monumento con radioguias que se proporcionarán a la entrada y se recogerán a la salida.

A las 20.00h se realizará una visita en inglés exclusivamente, que de no cubrirse al menos con el 50% de los asistentes, se reconvertirá a español.

Observaciones: Debido a una avería en el ascensor de la Alcazaba, la entrada y la salida será por el mismo sitio.

AYUNTAMIENTO DE MÁLAGA - ÁREA DE CULTURA Y PATRIMONIO HISTÓRICO - MUSEO DEL PATRIMONIO MUNICIPAL DE MÁLAGA (MUPAM)

TALLER "MAGIA DIGITAL: CREANDO CON IA"

Aula Didáctica Museo del Patrimonio Municipal (MUPAM)

Paseo Reding 1

Horario: 20:00h - 21:15h

Aforo: 10 personas

Pases: 1 pase

Inscripción: a través de actividades.mupam@evento.es para mayores de 16 años

Explora la fusión de arte e Inteligencia Artificial (IA) en este taller experimental. Durante el taller podrás reflexionar sobre cómo la IA está cambiando el arte y la cultura con ejemplos de herramientas para generar imágenes. Los participantes podrán experimentar con la creación de imágenes utilizando la IA, con Málaga como hilo conductor.



AYUNTAMIENTO DE MÁLAGA - ÁREA DE CULTURA Y PATRIMONIO HISTÓRICO - MUSEO DEL PATRIMONIO MUNICIPAL DE MÁLAGA (MUPAM)

MICRO EXPLICACIÓN DE BIENVENIDA

Entrada Sala 1 Museo del Patrimonio Municipal (MUPAM)

Paseo Reding, 1

Horario: 20:00h - 20:45h

Aforo: 25 personas

Pases: pases de 5 minutos cuando se forme grupo, sin horarios previos establecidos

Breve explicación de las temáticas de "Pintura malaqueña del siglo XIX. Colección Castillo Torreblanca y fondos del patrimonio municipal" y "Tomar posición, tomar posesión" así como las instalaciones de las obras audiovisuales "Siempre el pasto del vecino es más verde", de Teresa Serrano y "Tetsuo, Bond and Fail" de Sergio Prego para público general. Pases de cinco minutos a la entrada de la Sala 1 en función de la afluencia de público.

AYUNTAMIENTO DE MÁLAGA - ÁREA DE CULTURA Y PATRIMONIO HISTÓRICO - MUSEO DEL PATRIMONIO MUNICIPAL DE MÁLAGA (MUPAM)

ESPACIO CREATIVO "PINTURAS ENCANTADAS EN EL MUPAM"

Aula Didáctica Museo del Patrimonio Municipal (MUPAM)

Paseo Reding, 1

Horario: 20:00h - 01:00h

Aforo: 20 personas

Descubre técnicas artísticas sorprendentes en el MUPAM. En su aula didáctica, puedes experimentar con tinta invisible, pinturas efervescentes y otros efectos creativos. Una oportunidad divertida durante la Noche en Blanco para despertar tu lado más creativo.

AYUNTAMIENTO DE MÁLAGA - ÁREA DE CULTURA Y PATRIMONIO HISTÓRICO - MUSEO DEL PATRIMONIO MUNICIPAL DE MÁLAGA (MUPAM)

ACTIVIDAD COLABORATIVA "BIBLIOTECA DE LUGARES INVISIBLES"

Aula Didáctica Museo del Patrimonio Municipal (MUPAM)

Paseo Reding, 1

Horario: 20:00h - 01:00h

Aforo: 20 personas

Contribuye a la "Biblioteca de lugares invisibles" compartiendo rincones especiales de Málaga. Podrás escribir con tinta invisible tus lugares favoritos y posteriormente intercambiar los papeles. Una oportunidad para descubrir belleza y magia en los rincones menos conocidos de la ciudad.



AYUNTAMIENTO DE MÁLAGA - ÁREA DE CULTURA Y PATRIMONIO HISTÓRICO- SERVICIO DE ARCHIVO HISTÓRICO Y ADMINISTRATIVO- INTERMEDIO

LA MAGIA DE LOS DOCUMENTOS

Edificio Archivo Municipal (Patio central y Sala de Lectura)

Alameda Principal, 23

Horario: 20:15h - 01:00h

Pases: 4 pases

Inscripción: a través de archivomunicipal@malaga.eu o llamando al 951 92 83 40 // 27903

Queremos mostrar los secretos mágicos que encierran los documentos del Archivo y los capítulos más curiosos de la historia de Málaga. Se ofrecerá al visitante varias actividades: Video Mapping, performance, actuaciones en vivo y una exposición con los documentos más curiosos que conservamos. Se incluirán, también, algunas "sorpresas" especiales.

AYUNTAMIENTO DE MÁLAGA - ÁREA DE JUVENTUD- MIMI RIPOLL Y DANIEL BLACKSMITH EL ACONTECER DE LA MAGIA

La Caja Blanca (espacio de la cafetería)

Avenida Editor Ángel Caffarena, 8

Horario: 21:15h - 22:15h

Aforo: 30 personas

Daniel Blacksmith (Música) y Mimi Ripoll (Pintura) dialogarán entre sí cruzando ambas líneas de expresión en un único entrelazamiento armónico, resultando la pintura el registro de esa acción derivada

de movimientos gestuales e interpretativos a partir del sentido que la música al atravesarla genera. Al mismo tiempo, Daniel invita progresivamente a gente del público para que a través de sistemas que reconocen la electricidad de la piel y el cuerpo humano interpretándolo como música, se logre generar una creación totalmente libre.

CENTRE POMPIDOU MÁLAGA - AGENCIA PÚBLICA PARA LA GESTIÓN DE LA CASA NATAL DE PABLO RUIZ PICASSO Y OTROS EQUIPAMIENTOS MUSEÍSTICOS Y CULTURALES INSTALACIÓN PARTICIPATIVA: I LA CAVERNA A TODO COLOR!

Pasaje Doctor Carrillo Casaux, s/n, Muelle Uno, Puerto de Málaga

Horario: 20:00h - 23:30h

Aforo: 15 personas

Pases: más de 4 pases

Las cavernas son los primeros refugios que encuentra el ser humano, pero, además de darles cobijo, son el primer lugar donde nuestros ancestros empiezan a celebrar rituales mágicos. A través de juegos de sombras, danzas y pinturas, las personas de entonces evocaban ya sus deseos y miedos, así como aquello que les causaba admiración. En Centro Pompidou, hemos descubierto una cueva, ¡te invitamos a explorarla y a experimentar la magia a todo color en ella!



CENTRE POMPIDOU MÁLAGA - AGENCIA PÚBLICA PARA LA GESTIÓN DE LA CASA NATAL DE PABLO RUIZ PICASSO Y OTROS EQUIPAMIENTOS MUSEÍSTICOS Y CULTURALES VISITAS FLASH A LA EXPOSICIÓN 'PLACENESS. HABITAR UN LUGAR'

Pasaje Doctor Carrillo Casaux, s/n. Muelle Uno, Puerto de Málaga
Horario: 20:30h - 22:50h
Aforo: 25 personas
Pases: 3 pases

El equipo de mediación de Centre Pompidou Málaga realizará visitas flash a la exposición "Placeness. Habitar un lugar". Se llevarán a cabo a las siguientes horas y salas:

- 20:30 (sala 1)
- 21:30 (sala 4)
- 22:30 (sala 6)

COLECCIÓN DEL MUSEO RUSO - AGENCIA PÚBLICA PARA LA GESTIÓN DE LA CASA NATAL DE PABLO RUIZ PICASSO Y OTROS EQUIPAMIENTOS MUSEÍSTICOS Y CULTURALES TALLER. TRAZANDO LA LUZ

Taller 1. Colección del Museo Ruso
Avenida Sor Teresa Prat, 15. Edificio de Tabacalera
Horario: 20:00h - 22:30h
Aforo: 15 personas por pase
Pases: 3 pases

Durante la Noche en Blanco, el departamento de Mediación te invita a acercarte al arte ruso y en concreto a las vanguardias artísticas

de una manera diferente y dinámica. En estos pases podrás crear una composición en la que el movimiento y el componente mágico estarán presentes a lo largo del taller.

COLECCIÓN DEL MUSEO RUSO - AGENCIA PÚBLICA PARA LA GESTIÓN DE LA CASA NATAL DE PABLO RUIZ PICASSO Y OTROS EQUIPAMIENTOS MUSEÍSTICOS Y CULTURALES VISITA. TRAS LOS BASTIDORES

Salas de exposición. Colección del Museo Ruso
Avenida Sor Teresa Prat, 15. Edificio de Tabacalera
Horario: 20:30h - 23:30h
Aforo: 15 personas
Pases: 4 pases

Participa en una visita especial en la que viajarás de la mano del equipo de Mediación a lo oculto y mágico de un museo: al montaje de una exposición.



COLECCIÓN DEL MUSEO RUSO - AGENCIA PÚBLICA PARA LA GESTIÓN DE LA CASA NATAL DE PABLO RUIZ PICASSO Y OTROS EQUIPAMIENTOS MUSEÍSTICOS Y CULTURALES

MEDIACIÓN EN LA COLECCIÓN DEL MUSEO RUSO

Salas de Exposición. Colección del Museo Ruso
Avenida Sor Teresa Prat, 15. Edificio de Tabacalera
Horario: 20:00h - 22:00h

El equipo de Mediación de la Colección del Museo Ruso a través de un diálogo abierto te ofrece este servicio en el que interactuar con las obras de arte y exposiciones: "Boris Groys. Pensando en bucle" y "Naomi Lautier. El comienzo".

AGRUPACIÓN DE COFRADÍAS DE SEMANA SANTA DE MÁLAGA

SAN JULIÁN: ESPACIO DE LA MAGIA BARROCA

Iglesia y antiguo Hospital de San Julián, entrada por C/ Muro de San Julián, 2
Horario: 20:00h - 01:00h
4 pases: 21:00h- 21:30h, 22:00h- 22:30h, 23:00h- 23:30h, 00:00h- 00:30h
Aforo: 80 personas en el patio y 120 en la iglesia

En lugares como el Antiguo Hospital de San Julián emerge la magia barroca. Lo hace en su atmósfera, en sus detalles arquitectónicos y en los distintos espacios que conforman este complejo, hoy sede de la Agrupación de Cofradías. La Noche en Blanco será una ocasión excelente para ahondar en el pensamiento barroco, en el papel de instituciones benéficas de aquel momento, como la Hermandad de la Santa Caridad, y para redescubrir el maravilloso patrimonio que

atesora y hoy conservamos, con las excelentes pinturas de Juan Niño de Guevara (1632-1698) a la cabeza. El Patio y la Iglesia permanecen abiertos en todo momento. Entrada al Patio por C/ Muro de San Julián y salida por C/ Nosquera.

ANA GARCÍA PULIDO Y DIEGO A. NIETO MARCÓ

LO MÁGICO DEL COLOR Y LO MÁGICO DE LA PALABRA

Zona Seminario
Horario: 20:00h - 01:00h
Aforo: 5 personas por pase y actividad
Pases: más de 4
Inscripción: a través del correo anagpulidoart@outlook.es a partir del 10 de mayo

Actividad conjunta de pintura y literatura donde se realizarán dos presentaciones. "Lo mágico del color" exhibirá obras de la pintora Ana García Pulido realizadas con soporte de metal durante 15 minutos por pase, mientras que "Lo mágico de la palabra" presentará el proceso de creación del escritor Diego A. Nieto Marcó con soporte visual durante 15 a 20 minutos por pase.



ASOCIACIÓN ARRABAL - AID

LA PEQUEÑA CORRESPONSABILIDAD

Centro InnoSocial Málaga ODS (IMO)
C/ Muro de San Julián, 33
Horario: 19:00h - 21:00h / 21:00h - 23:00h
Aforo: 20 participantes
Pases: 2

La actividad busca mostrar que trabajar conjuntamente es mágico y puede lograr cosas extraordinarias. A través de juegos y actividades, se enseñará a los niños y niñas sobre los valores de la corresponsabilidad y cómo pequeños gestos pueden marcar una gran diferencia en el mundo que los rodea. Edad recomendada: 8-12 años.

ASOCIACIÓN CULTURAL CORTIJO LA DUQUESA

MÁLAGA MÁGICA. (HISTORIAS, LUGARES Y PERSONAJES)

C/ Duquesa de Parcent, 7
Horario: 21:00h - 22:30h
Aforo: 70 personas
Inscripción: a partir del 15 de mayo a través de correo a:
redes.cortijoladuquesa@gmail.com

Conferencia a cargo de Salvador Jiménez (Presidente Asoc. Cultural Zegrí). De la mano de este investigador e historiador, podrás conocer lugares, historias y personajes de Málaga desde la perspectiva más misteriosa.

ASOCIACIÓN CULTURAL DE ARTE MIRARI

SHOW DE MAGIA Y MENTALISMO



Sala Mirari
C/ Luis Carreras, 7
Horario: 20:45h - 22:30h
Aforo: 35 personas
Inscripción: a través de:
salamirari.com/entradas/ o www.salamirari.com

Descubre Mirari, la primera sala de Mentalismo y Magia de Cerca en Málaga. Disfruta del exclusivo show "Impostor" de Elias D'Sastre, donde comparte sus creaciones más íntimas para superar el síndrome del impostor en un ambiente cálido y misterioso. ¿Te atreves a vivir la magia en vivo?

ASOCIACIÓN PRO TRADICIONES LA CORACHA

LA MAGIA DE NUESTRAS MUSAS

Subida a La Coracha, 1
Horario:
- Conferencia y actuación en directo: 20:00 - 0:00 horas
- Pases: 21:00 y 22:00 horas
Aforo: 50 personas por pase
Pases: 2 pases

Conoce la pinacoteca de La Coracha a través de una conferencia sobre las pinturas expuestas. Podrás conocer a las Musas, la Magia de por qué han querido acceder a ser Musas y la intuición de grandes Maestros. Duración aproximada de 40 minutos.

BUS TURÍSTICO DE MÁLAGA

PASEO MÁGICO

Plaza de la Marina

Hora: 20:00h - 01:00h

Pases: cada 30 minutos

Aforo: 75 personas por pase

Tarifa: 3€ por persona

Tour panorámico por la ciudad a cuatro metros de altura desde el Autobús Turístico de Málaga en un recorrido de 1 hora de duración.

CEMENTERIO HISTÓRICO SAN MIGUEL

LA MAGIA EN SAN MIGUEL

Plaza del Patrocinio, s/n

Horario: 20:00h - 00:00h

Aforo: 30 personas por pase

Pases: 4 pases (20:00h, 21:00h, 22:00h y 23:00h)

Inscripción: a través de la web parcema.com/la-magia-en-san-miguel a partir del 10 de mayo

Vive una experiencia mágica a través de un recorrido teatralizado donde la magia es la protagonista. Conviértete en aprendiz de mago y atesora los secretos más antiguos a través de personajes de fantasía.



CENTRO COMERCIAL ROSALEDA

MAGIA EN TUS MANOS: TALLER DE DISEÑO DE AMULETO Y MERCADILLO TEMÁTICO

Interior del Centro Comercial Rosaleda. 2ª planta del centro comercial

Avda. Simón Bolívar, s/n

Horario: 20:00h- 21:30h

Aforo: 15 personas por pase

3 pases: 20:00h- 20:30h, 20:30h - 21:00h, 21:00h - 21:30h

Inscripción: a través de la página web:

www.centrocomercialrosaleda.es/ y en el propio centro comercial

Relacionamos la magia con los sueños, lo onírico o lo especial. Sin embargo, también hay magias oscuras, secretas que pueden amenazar con llegar a nuestra vida de muchas formas diferentes. Para prevenirlo, organizaremos un taller de confección de amuletos contra la mala suerte y las magias negras en la que cada asistente se llevará a casa su propia protección.

CERVEZAS VICTORIA

VISITAS A LA FÁBRICA CERVEZAS VICTORIA

Avenida Velázquez, 215

Horario: 20:00h - 00:00h

Aforo: 240 personas

Pases: 4 pases

Inscripción: reserva por mail a vfabrica@cervezasvictoria.es

Visitas gratuitas a la Fábrica Victoria. Se incluye explicación del proceso de elaboración de las cervezas e historia de la marca, nota de cata de 3 estilos de cerveza y aperitivo con sabor a Málaga. No se permite la entrada a menores de edad.

CENTRO CULTURAL GENERACIÓN DEL 27

IMPRENTA SUR: LA MAGIA DE COMPONER UN LIBRO ARTESANALMENTE

Centro Cultural Provincial María Victoria Atencia
C/ Ollerías, 34

Horario: 20:00h - 22:00h

2 Pases: 20:00h y 21:00h

Aforo: 20 personas

Inscripción: a través del número 952 13 39 84 a partir del 10 de mayo

Fundada en 1925 por los poetas malagueños Emilio Prados y Manuel Altolaguirre, la imprenta Sur fue el hogar de la mítica revista Litoral y las primeras obras de la generación del 27. Hoy, bajo el amparo del Centro Cultural Generación del 27, sigue imprimiendo libros artesanalmente con técnicas tradicionales, y ofrece visitas para enseñar a las nuevas generaciones el arte de imprimir un libro.

CONGREGACIÓN DE LA DIVINA PASTORA DE LAS ALMAS

VISITA AL TEMPLO DEL ANTIGUO CONVENTO CAPUCHINO DE MÁLAGA

Iglesia de la Divina Pastora

Plaza de Capuchinos

Horario: 20:00h - 01:00h

Aforo: 30 personas por pase

3 pases: 20:45h, 22:00h y 23:15h

Visita guiada al templo del antiguo convento capuchino de Málaga, uno de los mejores vestigios arquitectónicos de la Málaga conventual del siglo XVIII, que además alberga un rico patrimonio escultórico y pictórico, datado entre los siglos XVIII y XIX. En la actualidad, es la

parroquia de Capuchinos, consagrada a la Divina Pastora, imagen que trajeron los propios frailes y que será coronada canónicamente el próximo mes de octubre en la Catedral. Tanto el inmueble como sus bienes patrimoniales han sido restaurados recientemente, recuperando su esplendor. Duración de cada pase: 45 minutos.



DANTE ALIGHIERI MÁLAGA

MAGIA ITALIANA

Plaza de Uncibay, 9, 1ª izda

Horario: 20:00h - 23:00h

Aprenderás a comunicar frases cortas y simples para ir desenvolviendote en las primeras experiencias en lengua italiana. Te acercará y se fomentará la lectura en italiano a través del conocimiento de autores y cuentos simples.

ECOMUSEO ASTILLEROS NEREO

CARPINTERÍA DE RIBERA Y EL ENCANTO DE LAS NEREIDAS

Callejón de la Marina, 8

Horario: 20:00h - 01:00h

Aforo: 150 personas

Inscripción: a través de museovivo@astillerosnereo.com o llamando al 952 29 11 98 a partir del 10 de mayo

Visita las instalaciones de Astilleros Nereo, Patrimonio Industrial Histórico de España, para aprender sobre la construcción artesanal de barcos y herramientas tradicionales. Disfruta de talleres y actividades como nudos, navegación en barca de jabega y más. Los paseos en barca dependerán del estado del mar, pero los inscritos tendrán una oportunidad posterior si no pueden participar.

ETS DE ARQUITECTURA- UNIVERSIDAD DE MÁLAGA

AIRE ENCANTADO

Edificio Rectorado, patio trasero. C/ Guillén Sotelo.
Horario: 20:00h - 01:00h

El proyecto es más que una estructura física: es un escenario donde se entrelazan la forma, el material y la luz, para dar vida a la magia. Nos esforzamos por crear un espacio que no solo sea visto, sino experimentado y sentido, dejando una impresión duradera en todos aquellos que lo visiten.

HAMMAM AL ÁNDALUS

LA MAGIA DE LAS EMOCIONES DEL HAMMAM

Plaza de los Mártires, 5
Horario: 20:00h - 01:00h
Aforo: grupos de 25-30 personas
Pases: más de 4 pases

Hammam Al Ándalus en Málaga es un espacio monumental rehabilitado que recoge la esencia de los antiguos baños árabes de Al Ándalus. Te invita a un recorrido sensorial por sus rincones donde la combinación del agua, las luces y los aromas crean una atmósfera mágica y envolvente. Déjate llevar por la arquitectura nazarí, su ambiente calmado mitigará el ruido exterior y te guiarán hasta entrar en un estado de paz y sosiego que te acompañarán durante toda la noche.



HERMANDAD DE LAS PENAS

LO MÁGICO EN LA HERMANDAD

Plaza Virgen de las Penas, 1
Horario: 20:00h - 01:00h
Aforo: 50 personas
Pases: más de 4 pases

La Hermandad de las Penas celebra este año el 60 aniversario de la Virgen de las Penas, y lo mágico girará en torno a este evento y a la magia que tienen las cofradías.

HISTORIA VIVA MÁLAGA - CEMENTERIO INGLÉS DE MÁLAGA

CONOCE LA MAGIA DEL CEMENTERIO INGLÉS. VISITAS TEATRALIZADAS

Avenida de Pries, 1
Tres pases: 20:00h, 21:30h y 23:00h
Inscripción: a partir del 10 de mayo
Pase 1: www.wegow.com/es/conciertos/historia-viva-malaga-visita-guiada-la-noche-en-blanco-2024
Pase 2: www.wegow.com/es/conciertos/historia-viva-malaga-visita-guiada-la-noche-en-blanco-2024-segundo-turno
Pase 3: www.wegow.com/es/conciertos/historia-viva-malaga-visita-guiada-la-noche-en-blanco-2024-tercer-turno

Si hay un lugar mágico en Málaga ese es el Cementerio Inglés de Málaga. Un precioso jardín del siglo XIX cuya historia está indisolublemente unida a la de Málaga. Por una noche podrás adentrarte en sus rincones llenos de encanto y descubrir, de mano de sus protagonistas, episodios tan importantes para la ciudad como el fusilamiento de Robert Boyd o el hundimiento de la fragata Gneisenau.
Plazas limitadas. Imprescindible reserva previa.

HOTEL DEL PINTOR CUADRO MÁGICO

Calle Álamos, 27
Horario: 20:00h - 23:30h
Aforo: 300 personas

El Hotel Del Pintor abre sus puertas en la Noche en Blanco 2024. Una noche mágica en la que te proponemos un divertido juego. Deberás encontrar el cuadro mágico que se esconde entre los pasillos de nuestro hotel, obra del artista malagueño Pepe Bornoy.

IES NUESTRA SEÑORA DE LA VICTORIA UN INSTITUTO SORPRENDENTE Y MÁGICO

Paseo de Martiricos, 11
Horario: 20:00h - 23:00h
Pases: 3
Aforo: 75 personas

Noche en Blanco en el IES Nuestra Señora de la Victoria (Martiricos), con 175 años de historia educativa. Explora su impresionante patrimonio: biblioteca del siglo XVIII, museo de Ciencias Naturales, documentos históricos de figuras como Picasso y Severo Ochoa, y el emblemático edificio diseñado por Miguel Fisac. Sumérgete en la magia de la educación a lo largo de los años.



LUZ Y TIERRA, ESCUELA DE COCINA ECOLÓGICA

¿LO MÁGICO? EL EJE INTESTINO CEREBRO: LA MAGIA DE LA LONGEVIDAD

C/ Don Rodrigo 10
Horario: 20:00h
Aforo: 20 personas
Pases: 1 pase

Inscripción: en la tienda, a través de luzytierramalaga@gmail.com o al número 627204400.

Explicación de cómo regenerar la flora bacteriana y evitar "mágicamente" multitud de enfermedades con lo que comemos y cómo lo comemos. Además, se ofrece una degustación.

MÁLAGA PROCULTURA LA MAGIA DE LA ÓPERA EN EL CERVANTES

Teatro Cervantes
Plaza Jerónimo Cuervo
Horario: 22:15h
Aforo: 150 personas

Inscripción: En las taquillas del teatro desde el día 10 de mayo

Visita el interior del Teatro Cervantes (patio de butacas) y asiste a una charla sobre la historia del teatro y la ópera Manon Lescaut.

MICKEYMANÍA

¡SIGUE AL CONEJO BLANCO! TRAS LAS HUELLAS DE DISNEY

Comienzo en Plaza de las Flores

Horario: 20:00h - 21:30h

Inscripción: sí, a través del correo info@mickeymania.es o en la web www.mickeymania.es a partir del 10 de mayo

El universo de "Alicia en el País de las Maravillas" ha estado muy presente en la mágica historia de Disney a lo largo de los últimos 100 años. Conviértete en ella y ven en busca del Conejo Blanco en una aventura a lo largo de la que descubriremos detalles y curiosidades de las distintas versiones que Disney ha creado de esta mítica historia en 5 equipos de hasta 6 personas. La actividad empieza a las 20:00h y solo se realiza un pase.

MUSEO DEL VINO MÁLAGA

LA MAGIA DE LA UVA MOSCATEL Y SUS MIL CARAS

Plaza de los Viñeros, 1

Horario: 20:30h - 22:30h

Aforo: 25 personas

Inscripción: presencialmente en el Museo del Vino Málaga a partir del 10 de mayo a las 10h. El máximo de reserva por persona son 2 plazas.

Cata especial en torno a la uva moscatel de Málaga, haciendo alusión a su triple uso: uva de mesa, vinos y pasas. La Bodega Fabio Couillet realizará un pasaje por todos los tipos de vinos y la tradición de su cultivo en Málaga desde los fenicios, el arraigo que produce en la gente, en los territorios (SIPAM) y en la cultura. En paralelo, realizará un relato cromático y musical en vivo de los mil colores y mil aromas en su maduración desde julio a octubre con artistas invitados.

PEÑA JUAN BREVA LA MAGIA DEL FLAMENCO

C/ Ramón Franquelo, 4

Horario: 20:00h - 01:00h visita/ 20:40h - 23:15h Didáctica Flamenca

Aforo: 75 personas

2 pases de 30 minutos cada uno para la Didáctica Flamenca. Además, durante toda la noche visita el Museo de Arte Flamenco Peña Juan Brea.

SOCIEDAD MALAGUENA DE ASTRONOMÍA LA MAGIA DE LAS NOCHES ESTRELLADAS

Centro Cultural José María Gutiérrez Romero

C/ República Argentina, 9

Horario: 20:00h - 23:00h

Aforo: 100 personas

Pases: más de 4 pases

La Sociedad Malagüena de Astronomía te invita a conocer la sede y las actividades que desarrolla a través de la magia de las estrellas, con observación de la luna con telescopios, exposición de meteoritos, exposición de paneles divulgativos y la proyección en directo del cielo de otras partes del planeta con cámaras All Sky de nuestra red de meteoros UMA/SMA, instaladas en distintos lugares del planeta Tierra.



TEATRO ROMANO DE MÁLAGA

LA MAGIA DEL PASADO

C/ Alcazabilla s/n

Horario: 20:00h - 01:00h

Pases: más de 4 pases

Visita libre nocturna por el Teatro Romano de Málaga.

YACIMIENTOS ARQUEOLÓGICOS DE LA ARAÑA

EL MUNDO MÁGICO EN LA PREHISTORIA

C/ Escritor Aguirre García, 7. La Araña

Horario: 20:00h - 01:00h

Aforo: 20 personas por pase

Inscripción necesaria: a través de direccion@copelejohumo.org o del teléfono 674 72 95 74

Sumérgete en la historia en el Centro de Interpretación de los Yacimientos de la Araña, donde el pasado cobra vida en un fascinante recorrido por la prehistoria. Descubre los misteriosos rituales de antiguos chamanes, las enigmáticas pinturas rupestres y otros secretos ancestrales. Acompañado por expertos arqueólogos, explorarás los vestigios de una era olvidada, donde la magia y la espiritualidad guiaban las vidas de nuestros antepasados. Únete a este viaje y desentraña los misterios ocultos en las paredes de nuestros ancestros.





NOCHECITA
EN BLANCO

AYUNTAMIENTO DE MÁLAGA - ÁREA DE CULTURA Y PATRIMONIO HISTÓRICO - MÁS

ANIMACIÓN

TALLERES ARTÍSTICOS, CUENTACUENTOS, SHOW DE MAGIA Y PASACALLES FANTASÍA

C/ Tomás Heredia

Horario: 20:00h - 00:00h

Inscripción: en el siguiente enlace: <https://entradium.com/events/0la-nohecita-en-blanco> a partir del 10 mayo a las 09:00h

Pases: más de 4

Duración: 30 minutos

Taller de candelabros encantados, pocimas de perfumes, llaveros mágicos, tote bags fantasía, cuentacuentos mágicos, shows de magia y un pasacalles de fantasía...

Para los talleres se formarán grupos de 16 personas (8 menores y 8 acompañantes adultos) por sesión. Los monitores no tendrán la guardia y custodia de los menores, que siempre tendrán que estar acompañados de un adulto.

AYUNTAMIENTO DE MÁLAGA - ÁREA DE CULTURA Y PATRIMONIO HISTÓRICO - ACADEMIA INTERNACIONAL GALAMIAN EL ESPEJO DE OESED

C/ Tomás Heredia

Horario: 20:00h - 20:30h

El título de esta actividad hace referencia al misterioso espejo mágico que aparece en la saga Harry Potter y que tiene la propiedad de mostrar el más profundo deseo de la persona que se mira en él. El

joven violinista Antonio Ortiz (10 años) interpretará temas musicales de las películas de Harry Potter intercaladas con música de W.A. Mozart.

AYUNTAMIENTO DE MÁLAGA - ÁREA DE CULTURA Y PATRIMONIO HISTÓRICO - AGENTES DINAMIZADORES MÁLAGA LA MAGIA DE NUESTRA TIERRA

C/ Tomás Heredia

Horario: 20:00h - 00:00h

Aforo: 35 personas por turno

Pases: 4 pases

Inscripción: a través del correo electrónico adnrscmalaga@gmail.com a partir del 10 de mayo.

"La Magia de Nuestra Tierra" ofrece talleres de huertos urbanos para los más pequeños, donde se les mostrará la magia que se realiza en la tierra para aportar alimentos y la vida que se necesita. Además, se podrá disfrutar de juegos de educación medioambiental para destacar la importancia de la separación de residuos y preservar la magia del planeta.



AYUNTAMIENTO DE MÁLAGA - ÁREA DE
CULTURA Y PATRIMONIO HISTÓRICO - AZUL
SOLUCIONES INTEGRALES - CARMEN LEÓN
CRUZADO - HOTEL AC MÁLAGA PALACIO
CON CIERTO ENCANTO

C/ Cortina del Muelle, nº 1

Horario: 17:00h - 22:15h

5 Pases de 45 minutos cada uno: 17:00h, 18:00h, 19:30h, 20:30 y 21:30h

Inscripción: acceso único a través del correo eventos@azulazafatas.
com con confirmación a partir del 10 de mayo

"Con cierto encanto" es una actividad dirigida a público infantil y juvenil con NEE, incluidas las altas capacidades, acompañados por un familiar. Implica vivir la experiencia en grupo, así como compartir el gusto por la música con los compañeros del grupo y sus familiares, teniendo la oportunidad de relacionarse vivenciando la música en contacto con los instrumentos, lo que llevará a los participantes a encontrar una forma distinta de expresión, favoreciendo el desarrollo de las distintas habilidades. La actividad será desarrollada por Carmen León Cruzado, Profesora de Lenguaje Musical/Piano, Musicoterapeuta y Experta en ACI. Es una actividad con inscripción previa, pensada y diseñada exclusivamente para participantes con NEE, el horario podrá ser modificado.



NOHECITA

AYUNTAMIENTO DE MÁLAGA - ÁREA DE
DERECHOS SOCIALES, DIVERSIDAD, IGUALDAD
Y ACCESIBILIDAD
UN MUNDO DE ILUSIÓN A TRAVÉS DE LA MAGIA Y LA VOZ

Museo Interactivo de la música MIMMA

C/ Cárcer, 5

Horario: 20:00h - 20:30h

Adéntrate en una noche mágica y llena de diversión en el Museo Interactivo de la Música MIMMA. En este evento especial, serás transportado a un mundo de ilusión y fantasía a través de la magia y la voz de una talentosa maga y ventrilocua. Disfruta de un espectáculo emocionante donde lo mágico y el humor se unen en perfecta armonía para ofrecerte una experiencia inolvidable. Descubre como la magia también es cosa de mujeres.

ASOCIACIÓN CULTURAL REQUIEM
LUDOVELADA MÁGICA

C/ Gavilán, 22

Horario: 20:00h - 00:00h

Aforo: 20 personas

Pases: más de 4 pases

Un año más, se ofrece una noche de introducción al mundo de los Juegos de mesa alternativos con una selección de juegos mágicos aptos para todas las edades.

EN BLANCO

COLEGIO NTRA. SRA. DE LA VICTORIA HH MARISTAS LA MAGIA DE LA EDUCACIÓN

C/ Victoria, 108
Horario: 20:00h - 23:00h

Un año más el colegio Maristas se suma a la oferta cultural para La Noche en Blanco y abre las puertas del centro para que puedas disfrutar de distintas actividades y juegos lúdico-deportivos. Podrás disfrutar del torneo de debate Maristas Málaga, robótica, ajedrez, historia con Playmobil, cuentacuentos, psicomotricidad educativa, y deportes como masterclass de patinaje artístico, bádminton, handball 5, basket 3x3.

ESCUELA INFANTIL NOVASCHOOL MÁLAGA CENTRO EXPERIENCIAS MÁGICAS

C/ Los Negros, 14
Horario: 20:00h - 21:00h
Aforo: 72 personas
Pases: 3 pases
Inscripción: a través del número 662 39 19 79 a partir del 10 de mayo

Un espacio de luces donde las posibilidades son infinitas y únicas.
Experiencias en familias donde lo mágico se hace real en una actividad dirigida a niños entre 1 y 3 años.





TAMBIÉN
PUEDES VER

EVAD FORMACIÓN

LA MAGIA DE PIXEL

Plaza de la Merced
Horario: 20:00h - 01:00h
Aforo: 20 personas
Pases: más de 4 pases

Se realizarán talleres de creación de videojuegos (programación y arte digital) para niños/as. Además, se podrá disfrutar de una zona gaming para probar los últimos juegos del mercado.

MART - MÁLAGA RACING TEAM

LO MÁGICO DE APRENDER HACIENDO

Plaza de la Merced
Horario: 20:00h - 01:00h

Lo mágico de aprender haciendo es alcanzar metas. MART, la escuela de Fórmula Student de la Universidad de Málaga, hace magia cada año y exhibe su coche con el que han superado objetivos y disfrutado de la cultura del saber.



PUEDES VER

ENTIDADES

ORGANIZA

Área de Cultura y Patrimonio Histórico del Ayuntamiento de Málaga

PATROCINAN

Larios
Fundación Unicaja
Cervezas Victoria

INSTITUCIONES PARTICIPANTES

Junta de Andalucía
Diputación Provincial de Málaga
Universidad de Málaga

ÁREAS DEL AYUNTAMIENTO QUE COLABORAN EN LA ORGANIZACIÓN DE LA NOCHE EN BLANCO

Área de Comercio, Gestión de la Vía Pública y Fomento de la Actividad Empresarial y Contratación Pública Estratégica
Área de Comunicación
Área de Derechos Sociales, Diversidad, Igualdad y Accesibilidad
Área de Juventud
Área de Movilidad
Área de Seguridad
Área de Sostenibilidad Medioambiental y Servicios Operativos
Área de Turismo

AGRADECIMIENTOS

LA NOCHE EN BLANCO ES POSIBLE GRACIAS A

Academia Internacional Galamian
Aeromuseo
Agentes Dinamizadores RSC Málaga
Agrupación de Cofradías
Alcazaba de Málaga
Alegria Flamenco & Gastronomía
Amad Teatro
Archivo Municipal de Málaga
Área de Derechos Sociales, Diversidad, Igualdad y Accesibilidad
Área de Participación Ciudadana
Asociación Arqueológica Yacimientos de La Araña
Asociación Arrabal
Asociación de Artistas Plásticos de Málaga (APLAMA)
Asociación Cultural Requiem
Asociación Cultural de Arte Mirari
Asociación Cultural Torre Fuerte
Asociación Cultural Cortijo La Duquesa
Asociación Histórico Cultural Torrijos 1831
Asociación de Mujeres Kartio
Asociación Ocio-Cultural Terrazas Málaga
Asociación de Vecinos "El Perchel"
Asociación Pro Tradiciones Malagueñas La Coracha
Aula 7
Azul Soluciones Integrales
Banda Municipal de Música
Bus Turístico de Málaga
CAC Málaga
CAC Málaga La Coracha

AGRADECIMIENTOS

Cadena Cope
Canal Málaga RTV
Carmen León Cruzado
Casa Museo Suso de Marcos
Cementerio Histórico San Miguel
Centro Cultural M^a Victoria Atencia
Centro Cultural Generación del 27
Cine Albéniz
Colegio Ntra. Sra. de la Victoria HH Maristas
Colectivo Cultural Maynake
Colegio de Abogados de Málaga
Colegio Médico de Málaga
Colegio Prácticas n° 1
Conservatorio Superior de Música de Málaga
Congregación de la Divina Pastora de las Almas
COPE Málaga
Coro Gospel Hoy es Tiempo
Coro "José Luis Rueda Peña" del Colegio de Abogados de Málaga
Coro La Mar de Voces
Dante Alighieri Málaga
Diputación de Málaga
Diputación de Málaga. Centro Cultural Generación del 27
Diputación de Málaga. Delegación de Cultura
Doctor Fausto
Ecomuseo Astilleros Nereo
Elcamm
Escuela Infantil Novaschool Málaga Centro
ETS de Arquitectura de Málaga
EVAD Formación
Fundación Cementerio Inglés

Fundación Ciudadana del Carnaval de Málaga
Fundación Cudeca
Fundación Málaga
Fundación Musical de Málaga
Fundación Olivares
Galería de Arte Benedito
Fundación Rafael Pérez Estrada
Fundación Unicaja
Galería Benedito
Hamman Al Ándalus
Hermandad de Las Penas
Historia Viva Málaga
Honkytonk Street Company
Hotel AC Málaga Palacio
Hotel del Pintor
Hotel Salles Málaga Centro
IES Nuestra Señora de la Victoria
La Llave del Tango
La Madre de los Beatles
La Mar de Voces
Little People Gallery
Luz y Tierra. Escuela de Cocina y supermercado ecológico
Málaga Procultura
Málaga Violinsuzuki
Más Animación
Mickeymania
Muelle Uno
Aeromuseo
Museo Casa Natal Picasso
Museo Carmen Thyssen Málaga

AGRADECIMIENTOS

Museo Interactivo de la Música Málaga (MIMMA)
Museo de Málaga
Museo del Automóvil y de la Moda de Málaga
Museo del Patrimonio Municipal (MUPAM)
Museo Picasso Málaga
Museo Revello de Toro
Museo Fundación Unicaja de Artes y Costumbres Populares de Málaga
Museo del Vino Málaga
MART - Málaga Racing Team
Muelle Uno
Museo Casa Natal Picasso
Orquesta Sinfónica de Málaga
Orquesta Sinfónica Pop del Soho – Teatro Soho CaixaBank
OXO Museo Videojuego Málaga
Percutora
Peña Juan Brea
Real Club Mediterráneo
Rockschool Málaga
Sociedad Económica de Amigos del País
Sociedad Malagueña de Astronomía
Teatro Cervantes
Teatro Romano de Málaga
The Shakespeare Public House
Universidad de Málaga
Universidad Internacional de Andalucía

MIS FAVORITOS

Hora: _____ Lugar: _____

Actividad: _____

Hora: _____ Lugar: _____

Actividad: _____

Hora: _____ Lugar: _____

Actividad: _____

Hora: _____ Lugar: _____

Actividad: _____

Hora: _____ Lugar: _____

Actividad: _____

Hora: _____ Lugar: _____

Actividad: _____

Hora: _____ Lugar: _____

Actividad: _____

Hora: _____ Lugar: _____

Actividad: _____

Hora: _____ Lugar: _____

Actividad: _____

Hora: _____ Lugar: _____

Actividad: _____

Hora: _____ Lugar: _____

Actividad: _____

Hora: _____ Lugar: _____

Actividad: _____

MIS FAVORITOS

Hora: _____ Lugar: _____

Actividad: _____

Hora: _____ Lugar: _____

Actividad: _____

Hora: _____ Lugar: _____

Actividad: _____

Hora: _____ Lugar: _____

Actividad: _____

Hora: _____ Lugar: _____

Actividad: _____

Hora: _____ Lugar: _____

Actividad: _____

Hora: _____ Lugar: _____

Actividad: _____

Hora: _____ Lugar: _____

Actividad: _____

Hora: _____ Lugar: _____

Actividad: _____

Hora: _____ Lugar: _____

Actividad: _____

Hora: _____ Lugar: _____

Actividad: _____

Hora: _____ Lugar: _____

Actividad: _____

MIS FAVORITOS

Hora: _____ Lugar: _____

Actividad: _____

Hora: _____ Lugar: _____

Actividad: _____

Hora: _____ Lugar: _____

Actividad: _____

Hora: _____ Lugar: _____

Actividad: _____

Hora: _____ Lugar: _____

Actividad: _____

Hora: _____ Lugar: _____

Actividad: _____

Hora: _____ Lugar: _____

Actividad: _____

Hora: _____ Lugar: _____

Actividad: _____

Hora: _____ Lugar: _____

Actividad: _____

Hora: _____ Lugar: _____

Actividad: _____

Hora: _____ Lugar: _____

Actividad: _____

Hora: _____ Lugar: _____

Actividad: _____



LA NOÛHE
EN BLANC



Organizan

málaga
la ciudad redonda



Ayuntamiento
de Málaga

Patrocinan

LARIOS
ESTY 1850

 **Fundación
Unicaja**

VICTORIA
MÁLAGA 1928

Instituciones participantes



Junta de Andalucía



Diputación Provincial
de Málaga



UNIVERSIDAD DE MÁLAGA



lanocheenblancomalaga.com